FREIWILLIGE FEUERWEHR SPELLE

Jahresbericht 2018

I. Vorwort

Sehr geehrte Leserinnen und Leser,

auch bei der Erstellung eines Vorwortes wird einem bewusst, wie schnell ein sehr ereignisreiches Jahr 2018 für die Kameradinnen und Kameraden der Freiwilligen Feuerwehr Spelle vorübergeht.

Die Einsatzabteilung der Ortsfeuerwehr Spelle wurde auch 2018 wieder mit vielfältigen Einsatzsituationen konfrontiert. Von kleinen Einsätzen, die in der Öffentlichkeit kaum wahrgenommen werden, bis hin zu Großeinsätzen, bei denen Kameradinnen und Kameraden bis an die Grenzen der Belastbarkeit gebracht werden. Medial sehr im Fokus z.B. der Brand auf der Erprobungsstelle WTD 91 in Meppen, an dem wir im Rahmen der Kreisbereitschaft Emsland-Süd, mit mehreren Kameraden, über Tage hinweg teilgenommen haben. Aber auch andere Einsätze haben uns Stunden- bzw. Tagelang beschäftigt.

Gerade vor diesem Hintergrund gilt unseren Familienangehörigen ein ganz besonderer Dank. So gab es doch Situationen, wo wir aufgrund einer Alarmierung über 24 Stunden nicht zu Hause waren.

Mit besonderem Stolz blicken wir auf unsere jüngsten Kameradinnen und Kameraden aus der Jugendfeuerwehr, die auch mit einer Vielzahl von Aktivitäten das Jahr 2018 maßgeblich im Namen der Feuerwehr mitgestaltet haben. Hier ist mit Sicherheit das Jugendfeuerwehrzeltlager in Messingen hervorzuheben. Die Jugendfeuerwehr von heute ist die Einsatzabteilung von morgen und daher ein elementarer Bestandteil der Feuerwehr Spelle.

Wenn wir bei der Jugendfeuerwehr von der Zukunft sprechen, sprechen wir bei der Alters- und Ehrenabteilung nicht von der Vergangenheit der Feuerwehr. Mit einer Vielzahl von unterstützenden Maßnahmen, sei es bei Umbauarbeiten, Ausflügen etc., unterstützen sie noch immer die Belange der Feuerwehr.

Mit dem Feuerwehrmusikzug, als besonderer und seltener Bestandteil einer Feuerwehr, haben wir eine Abteilung in unseren Reihen, die mit Ihrem besonderen Können einen unbezahlbaren Beitrag zum Feuerwehr- und auch zum Gemeindeleben leisten. Das im November stattgefundene Konzert, vor ausverkauftem Haus, zeigt, wie hoch das Ansehen des Musikzuges auch über Gemeindegrenzen hinweg ist.

Ein abschließender Dank gilt den Arbeitgebern und den Mitarbeitern der Kommune. Hier erfahren wir für unsere Anliegen und Bedürfnisse große Unterstützung.

Spelle, März 2019

Stephan Stappers
Ortsbrandmeister

Matthias Bembom
Stellvertr. Ortsbrandmeister

II. Inhaltsverzeichnis

I. Vorwort 1

II. Inhaltsverzeichnis 2

III. Vorstellung der Freiwilligen Feuerwehr Spelle 3

IV. Einsätze 6

V. Ausbildungsdienste 8

VI. Zusammensetzung des Kommandos 9

VII. Beförderungen und Ehrungen 10

VIII. Jahresbericht der Jugendfeuerwehr 11

IX. Sonstige interessante Gegebenheiten 13

X. Tätigkeiten des Musikzuges Spelle-Venhaus 16

XI. Bilder 2015 18

XII. Protokoll der Jahresdienstversammlung 1990 26

XIII. Dienstplan 2016 30

III. Vorstellung der Freiwilligen Feuerwehr Spelle

Dem Ortsbrandmeister Stephan Stappers und seinem Stellvertreter Matthias Bembom standen im Jahr 2018

62

aktive Feuerwehrkameraden zu Übungen und Einsätzen zur Verfügung.

Dem Feuerwehrmusikzug Spelle-Venhaus unter der Leitung des 1. Vorsitzenden Günter Brink sowie dem Dirigenten Reinhold Thale standen

92

Musiker und Musikerinnen zur musikalischen Unterhaltung bei Feuerwehr- und kirchlichen Anlässen, Schützenfesten usw. zur Verfügung.

Der Altersabteilung der Feuerwehr Spelle gehörten im Jahr 2018

24

Kameraden an.

Außerdem werden in der Jugendfeuerwehr

30

feuerwehrinteressierte Jungen und Mädchen an den Feuerwehrdienst herangeführt.

Mitgliederstatistik

	Anzahl 2010	***Anzahl 2011***	***Anzahl 2012***	***Anzahl 2013***	***Anzahl 2014***	***Anzahl 2015***	***Anzahl 2016***	***Anzahl 2017***	***Anzahl 2018***
Gesamtanzahl der Mitglieder	184	193	197	192	218	209	212	204	208
Aktive Mitglieder	56	61	69	65	67	68	67	62	62
Alters- und Ehrenabteilung	28	29	29	30	28	26	25	24	24
Musikzug	81	86	87	87	98	93	92	90	92
Jugendfeuerwehr	19	17	12	10	25	22	28	28	30

Lehrgänge

1. An der Niedersächsischen Akademie für Brand- und Katastrophenschutz in Loy oder Celle

	2009	2010	2011	2012	2013	2014	2015	2016	2017	2018
ABC-Einsatz I									1	1
ABC-Einsatz II									1	
Techn. Hilfeleistung		2	2	1	1			1	2	1
Gruppenführer I	1		1						1	
Gruppenführer II	1		1						1	
Führungskr. Jugendarbeit										1
Truppführer	2	2		2	1			4	4	
Atemschutzgerätewart	1				1					
Gerätewart	1			1						
Zugführer I bzw. II	2			1		1				2
Leiter einer Feuerwehr	1									
Wettbewerbsrichter				2						1
Ausbilder Motorkettensäge	1	1	1	1						
Verbandsführer		1			1					
Notfalltraining AGT		1		1						
Brandschutzbeauftragter			1							
Digitalfunk für Ausbilder						1				
Einführung in die Stabsarbeit							1			
Digitalfunk Endanwendersch.							51			
Gesamt:	**10**	**7**	**6**	**10**	**4**	**2**	**52**	**5**	**10**	**6**

2. Auf Kreisebene in Lingen und Sögel

	2009	2010	2011	2012	2013	2014	2015	2016	2017	2018
Truppmann Ausbildung I	2	5	3	5	4	1	2		1	1
Truppmann Ausbildung II		2	2	6	3	5	4			
Sprechfunker	6	3	3	2	3	2				1
Truppführer		1	2	2	2					
Atemschutzgeräteträger	1	1	3	3	5	3			1	
Maschinisten			1		3	3	2		4	1
Fortbildung Gefährliche Stoffe					2	3				
Jugendfeuerwehr Einstieg								1		
Gefahrenabwehr nach NSOG						2				
Einweisung BaMobil						1				
Atemschutznotfalltraining							1			
Gefährliche Stoffe										1
Gesamt:	**9**	**12**	**7**	**18**	**22**	**20**	**9**	**1**	**6**	**4**

3. Fahrsicherheitsprogramm für Einsatzfahrzeuge bei der ATP (Automotive Testing Papenburg)

	2009	2010	2011	2012	2013	2014	2015	2016	2017	2018
Fahrsicherheitsprogramm	4	6	2	8	2	4				2
Gesamt:	**4**	**6**	**2**	**8**	**2**	**4**				**2**

4. Sonstige Lehrgänge

	2009	2010	2011	2012	2013	2014	2015	2016	2017	2018
HRB Maschinist										
Motorsägen Modul 1-3		**1**	**1**				**3**	**9**	**10**	**4**

Die Lehrgänge teilen sich auf folgende Kameraden und Lehrgangsorte auf:

1. Niedersächsische Akademie für Brand- und Katastrophenschutz in Loy oder Celle

Lehrgang	Zeitraum ab:	Absolvent
ABC-Einsatz Teil 1	26.11.2018	Temmen, Thomas
Führungskräfte in der Jugendfeuerwehr	10.12.2018	Feismann, Anna-Lena
Technische Hilfeleistung	05.02.2018	Wilmes, Klaus
Wettbewerbsrichter	04.04.2018	Niehaus, Daniel
Zugführer Teil 1	03.09.2018	Niehaus, Daniel
Zugführer Teil 2	10.09.2018	Niehaus, Daniel

2. Kreisebene

Lehrgang	Zeitraum ab:	Absolvent
Gefährliche Stoffe	18.04.2018	Larbus, Udo
Maschinistenlehrgang	03.04.2018	Wilde, Michael
Sprechfunker Digitalfunk	19.02.2018	Pöppe, Dennis
Truppmannausbildung Teil 1	03.09.2018	Wilke, Patrick

3. Sonstige

Lehrgang	Zeitraum ab:	Absolvent
Fahrsicherheitstraining	10.11.2018	Jungehüser, Dominik
Fahrsicherheitstraining	10.11.2018	Wilde, Michael
HRB Maschinist	10.06.2018	Heilemann, Tobias
HRB Maschinist	10.06.2018	Jörgens, Michael
HRB Maschinist	10.06.2018	Mertens, Daniel
HRB Maschinist	10.06.2018	Schulte, Tobias

IV. Einsätze

Datum	Einsatzstichwort	FM	Stunden	Gesamt
03.01.2018	Brandmeldeanlage	20	00:47	15:40
10.01.2018	Brandmeldeanlage	26	00:29	12:34
18.01.2018	Sturmeinsatz - Baum auf Straße	17	01:07	18:59
18.01.2018	Brandmeldeanlage	8	00:29	03:52
18.01.2018	Sturmeinsatz - Photovoltaikanlage droht zu fallen	10	01:10	11:40
18.01.2018	Sturmeinsatz - Baum auf Straße	8	00:42	05:36
18.01.2018	Sturmeinsatz - Baum auf Straße	9	00:22	03:18
18.01.2018	Sturmeinsatz - Baum auf Straße	6	00:27	02:42
18.01.2018	Sturmeinsatz - Baum droht zu fallen	12	00:38	07:36
18.01.2018	Sturmeinsatz - Baum auf Straße	13	00:15	03:15
18.01.2018	Sturmeinsatz - Unterstützung Feuerwehr Emsbüren	3	01:30	04:30
20.01.2018	Sturmeinsatz - Baum auf Straße	5	02:00	10:00
24.01.2018	Austretende Betriebsmittel	9	02:00	18:00
26.01.2018	Austretende Betriebsmittel	3	00:30	01:30
05.02.2018	Schornsteinbrand	35	02:07	74:05
28.02.2018	Brandmeldeanlage	7	00:50	05:50
28.02.2018	Brandmeldeanlage	9	01:00	09:00
05.03.2018	PKW-Brand	17	00:59	16:43
11.03.2018	Tierrettung	14	00:43	10:02
12.04.2018	Hallenbrand	24	01:30	36:00
26.04.2018	Austretende Betriebsmittel	8	02:46	22:08
07.05.2018	Heckenbrand	11	00:34	06:14
15.05.2018	Austretende Betriebsmittel	9	00:57	08:33
18.05.2018	Türöffnung	8	00:26	03:28
26.05.2018	Heckenbrand	14	00:30	07:00
29.05.2018	Unterstützung Feuerwehr Lünne mit HRB	10	01:30	15:00
29.05.2018	Verkehrsunfall	28	01:14	34:32
29.05.2018	Tierrettung	9	00:30	04:30
31.05.2018	Maschinenbrand	23	01:34	36:02
16.06.2018	Sturmeinsatz - Baum auf Straße	13	00:39	08:27
30.06.2018	Mülleimerbrand	21	01:20	28:00
04.07.2018	Zimmerbrand	23	01:00	23:00
04.07.2018	Verkehrsunfall - Unterstützung Feuerwehr Venhaus	23	00:58	22:14
10.07.2018	Zimmerbrand	27	01:00	27:00
11.07.2018	Brandmeldeanlage	12	00:39	07:48
14.07.2018	Tragehilfe	18	00:38	11:24
24.07.2018	Böschungsbrand - Unterstützung Feuerwehr Lünne	30	01:01	30:30
26.07.2018	Wirtschaftsgebäudebrand - Unterstützung Wettrup	47	42:33	1999:51
30.07.2018	Schornsteinbrand - Unterstützung Feuerwehr Schapen	7	01:20	09:20
30.07.2018	Brandmeldeanlage	10	00:50	08:20
01.08.2018	Türöffnung	13	00:36	07:48
14.08.2018	Tragehilfe	15	01:09	17:15
15.08.2018	Austretende Betriebsmittel	16	00:45	12:00
29.08.2018	Strohbrand - Übergeben an Feuerwehr Dreierwalde	23	00:31	11:53
18.09.2018	Moorbrand	22	24:00	528:00
20.09.2018	Moorbrand	1	14:30	14:30
21.09.2018	Moorbrand	10	28:04	280:40
22.09.2018	Moorbrand	7	08:15	57:45
27.09.2018	Brandmeldeanlage	13	00:47	10:11

29.09.2018	Türöffnung	12	00:25	05:00
20.10.2018	Brandsicherheitswache	6	09:00	54:00
27.10.2018	Einsatzübung Samtgemeinde Freren	5	00:44	03:40
07.11.2018	Einsatzübung Samtgemeinde Spelle	24	02:58	71:12
29.11.2018	Brandmeldeanlage	10	00:33	05:30
01.12.2018	Zimmerbrand	17	01:14	20:58
		Gesamtstunden 2018:	**3684,5 Stunden**	

Historie der Einsatzstunden:

2010	2011	2012	2013	2014	2015	2016	2017	2018
1446,17	1030,18	1043,80	611,30	948,32	1396,58	1331,40	1032,50	3684,50

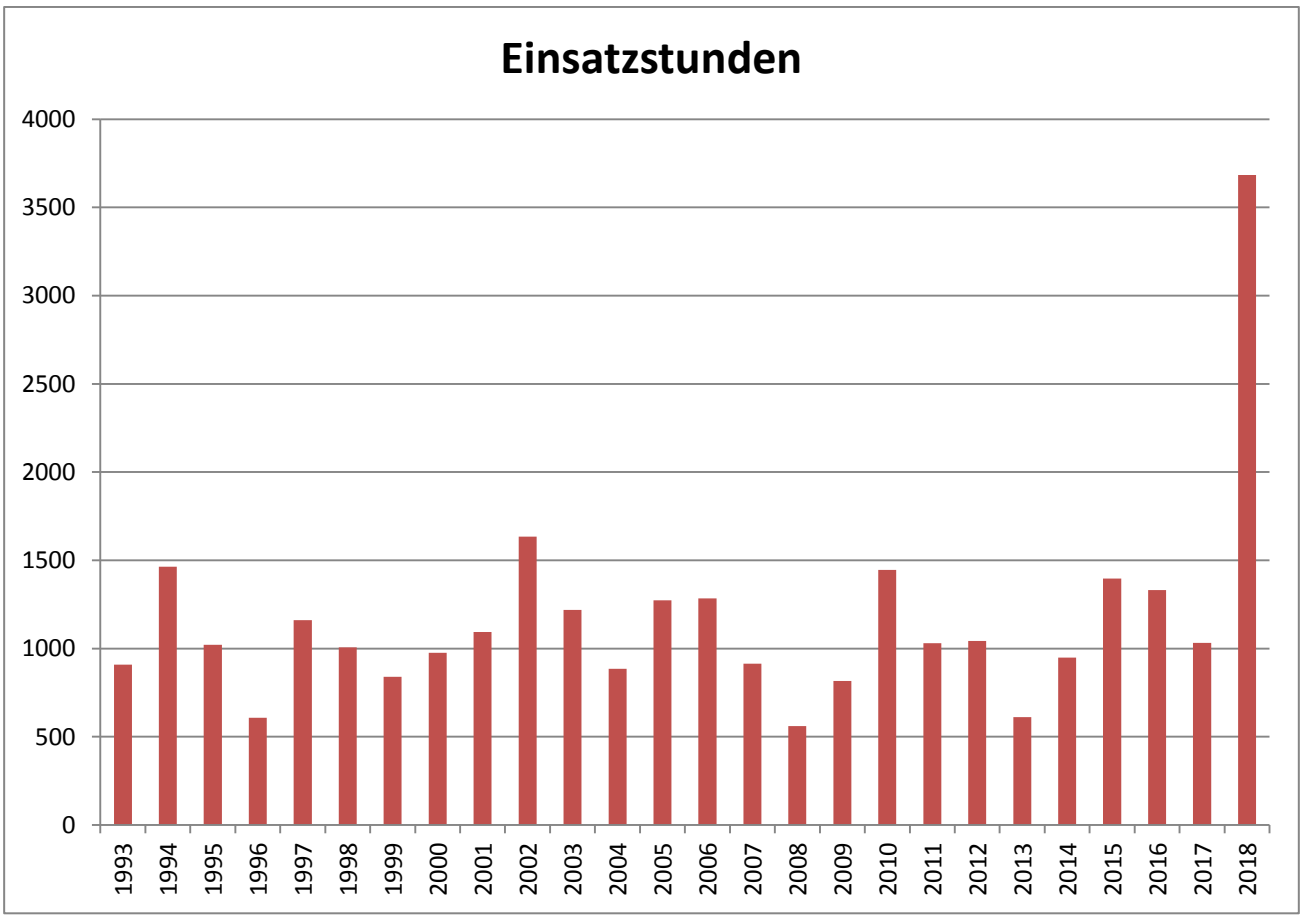

V. Ausbildungsdienste

An **97** Dienstabenden und weiteren Tätigkeiten im Jahr 2018 wurden insgesamt **5112,19 Stunden** geleistet. In den Stunden enthalten sind die 47 Übungen der JF Spelle und die Dienststunden der aktiven Kameraden.

Historie der Dienststunden:

2010	2011	2012	2013	2014	2015	2016	2017	2018
4.003,00	3.558,75	3.781,5	3.235,08	3.258,08	4003,00	3752,25	4823,44	5112,19

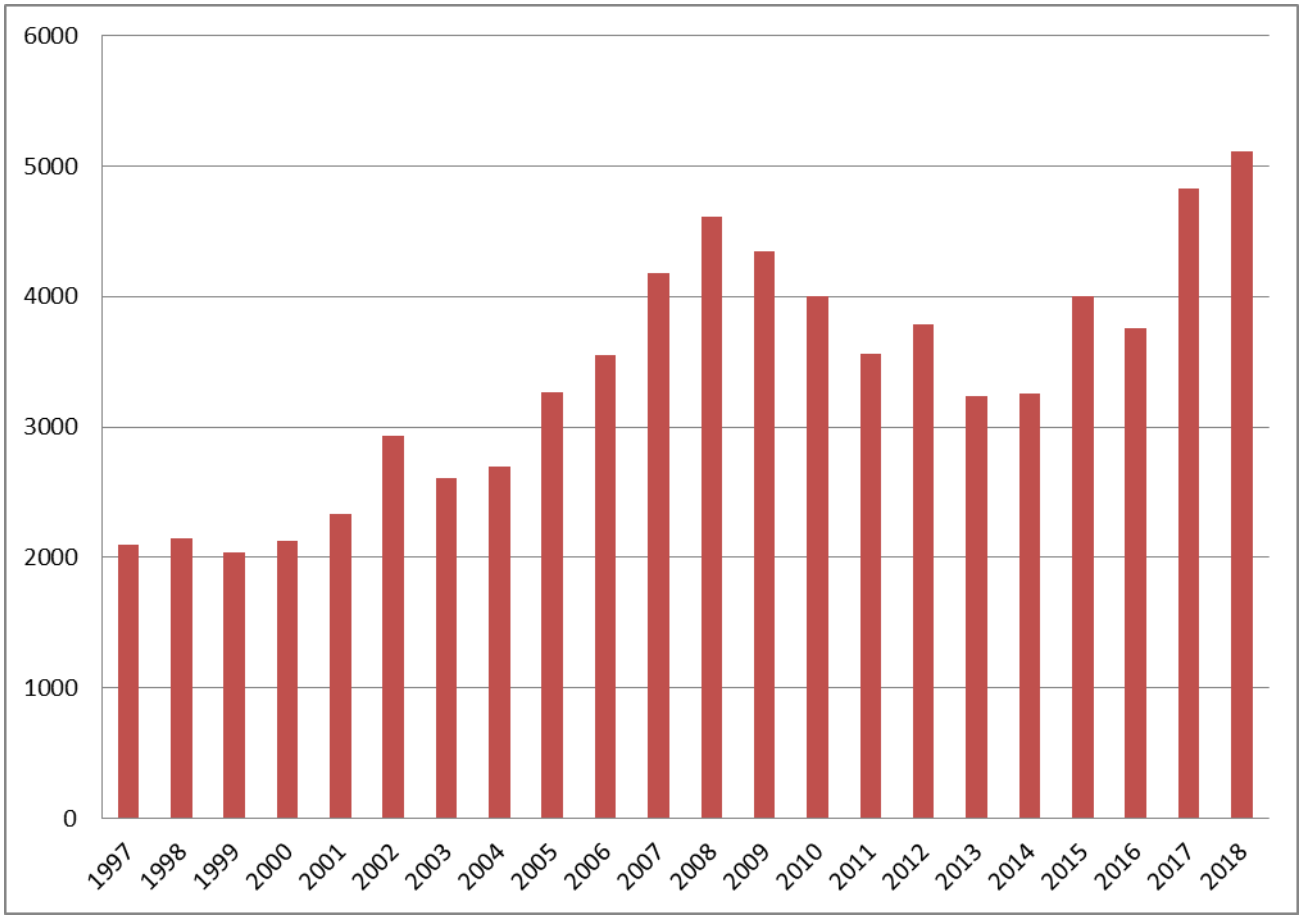

VI. Zusammensetzung des Kommandos

Das Ortskommando der Feuerwehr Spelle setzt sich seit der letzten Jahresdienstversammlung am 17.03.2018 zusammen aus:

Ortsbrandmeister	*Stephan Stappers*
Stellvertretender Ortsbrandmeister	*Matthias Bembom*

Zugführer	*Jürgen Rekers*
Stellvertretender Zugführer	*Klaus Wilmes*
Gruppenführer	*Tobias Bembom*
Gruppenführer/Zeugwart	*Thomas Giese*
Gruppenführer/Sicherheitsbeauftragter	*Daniel Niehaus*

Gerätewart	*Tobias Focks*
Atemschutzgerätewart	*Markus Roelfes*
Jugendfeuerwehrwart	*Udo Larbus*
Kassenwart	*Hermann Brinker*
Schriftführer	*Henning Fleege*
1. Vorsitz. des Feuerwehrmusikzuges	*Günter Brink*

VII. Beförderungen und Ehrungen

Im Jahr 2018 wurden nachfolgend aufgeführte Kameraden aufgrund ihrer Leistungen und ihrer langjährigen Zugehörigkeit zur Feuerwehr auf der Jahresdienstversammlung befördert bzw. geehrt.

Beförderungen

Feuerwehrmann:	Dennis Pöppe
Feuerwehrmusiker/-in:	Elisa Kock
	Mara Luttermann
	Jonas Thale
	Lukas Dagge
	Thorsten Reker
Oberfeuerwehrmann:	Henrik Reekers
	Tobias Tenkleve
Oberfeuerwehrmusiker/-in:	Julia Evers
	Maike Hermes
	Luca Luttermann
	Nils Middelhoff
	Lisa Middelhoff
	Clara Evers
	Julius Sievers
Hauptfeuerwehrmann:	Jens Hoffrogge
	Andre Rietmann
	Henning Schneke
	Steffen Senker
	Anna-Lena Wilmes
1. Hauptfeuerwehrmann:	Henning Fleege
Hauptlöschmeister:	Udo Larbus
Oberregisterführerin:	Elke Evers

Ehrungen

Für 25 jährige Mitgliedschaft im Musikzug der Freiwilligen Feuerwehr Spelle wurde Elke Evers geehrt.

VIII. Jahresbericht der Jugendfeuerwehr

Das Jahr war gerade erst angefangen, und schon hatten wir unseren ersten großen Auftritt. Auf dem Neujahrsempfang der Gemeinde im Drive&Train der Firma Krone konnten unsere Jugendlichen ihr schauspielerisches Können bei einer kleinen Aufführung den Besuchern beweisen. Am Anfang doch recht aufgeregt und nervös, waren doch alle froh, dass diese Einlage gut angekommen ist.

Nicht schauspielern, sondern Feuerwehrtechnik ist unser Hauptaugenmerk. Dieser mussten wir uns dann auch intensiv widmen. Es stand die Prüfung zur Jugendflamme2 an. Dieser Leistungsnachweis beinhaltet neben der Fahrzeugkunde, Aufbau einer Wasserversorgung nebst provisorischem Wasserwerfer und das Absichern einer Einsatzstelle im Straßenverkehr auch einen sportlichen Teil. Zu der Prüfung bei herrlichem Sonnenschein und sommerlichen Temperaturen sind neun unserer Jugendlichen in Haren angetreten und haben diese Prüfung auch mit Bravour bestanden.

„Das Emsland blüht auf“ - für jeden Emsländer eine Blume!
Diese Aktion der Kreisjugendfeuerwehr (KJF) und der Naturschutzstiftung Emsland haben wir im Frühjahr unterstützt. Auf einer Gemeindeeigenen Fläche in einer Größe von ca. 3500 Quadratmetern haben unsere Jugendlichen, nach intensiver Bearbeitung des Bodens, eine zertifizierte regionale Saatgutmischung per Hand ausgebracht. Diese Mischung bietet heimischen Insekten, Schmetterlingen und Wildbienen die richtige Futterquelle. Leider hat uns der trockene Sommer einen Strich durch die Rechnung gemacht. Trotz anfänglicher regelmäßiger Bewässerung ist die Saat nicht aufgegangen. Wir geben aber nicht auf und werden die Aktion im Frühjahr 2019 wiederholen und auch weiter betreuen, um unserer Flora und Fauna ein wenig auf die Sprünge zu helfen. Die Müllsammelaktion in der Gemeinde ist ebenfalls eine Aktion, die wir zum Wohle der Natur in jedem Jahr gerne unterstützen.

Es darf aber auch mal gerne etwas anderes außer Feuerwehr sein. Da gab es dann mal ein leckeres Würstchen vom Grill, ein Eis in der Eisdiele, ein Kinoabend im Gerätehaus oder mal was praktisches für den Alltag: Krawattenbinden!

Das wir an den Veranstaltungen der Kreisjugendfeuerwehr (KJF) teilnehmen ist für uns eine Selbstverständlichkeit. Sei es das Völkerballturnier im Frühjahr, welches in Aschendorf stattfand, der Jahresabschluss im Linus mit über 300 Teilnehmern oder das Zeltlager in der ersten Ferienwoche. Wir waren überall vertreten.

Besonders das Zeltlager wird in Erinnerung bleiben. Die KJF feierte ihr 40jähriges Bestehen. Zu Gast waren wir in Messingen. Traditionell machten wir uns mit den Beestenern per Drahtesel auf den Weg um eine spannende, ausgelassene Woche unter Freunden zu verbringen. Neben den Lagerspielen, Workshops, Besuch eines Freizeitparks, Schwimmen, Kartfahren usw. stand das Jubiläum im Mittelpunkt. Dies wurde ausgiebig zelebriert und gefeiert.

In der zweiten Jahreshälfte wird es dann erfahrungsgemäß etwas ruhiger. Jetzt hatten wir Zeit gefunden für Fahrzeugkunde, Funkübungen oder einen Spieleabend. Mit großem Eifer sind die Jugendlichen ein Pflasterprojekt angegangen. Auf einer Fläche von ca. 20 Quadratmetern hinter dem Gerätehaus wurde eine kleine Sitzecke angelegt. Es wurde die Fläche vorbereitet, Sand verteilt und verdichtet, Randsteine gesetzt und Steine verlegt. Im Frühjahr wird die Ecke dann mit einem kleinen Grillfest eingeweiht.

Eine Besichtigung stand natürlich auch wieder auf dem Dienstplan. Allerdings nicht wie üblich in einem ortsansässigen Betrieb. Der Weg führte uns in die JVA Lingen-Damaschke. Hier wurde uns zum einen ein Einblick in den Alltag eines Insassen, die Einrichtung an sich, aber auch das Aufgabengebiet eines Justizvollzugsbeamten gewährt. Sicherlich eine interessante Erfahrung für alle Teilnehmer.

Zum Schluss noch ein paar Daten und Zahlen zur JF Spelle.

9	Betreuer
30	Jugendliche Mitglieder
44	Dienstabende
774	Dienststunden der Jugendlichen
794	geleistete Stunden der Betreuer auf Orts-, Kreis- und Bezirksebene

Wir möchten an dieser Stelle die Gelegenheit nutzen, um uns bei allen Freunden, Gönnern und Förderern der Jugendfeuerwehr recht herzlich zu bedanken!

Ihre JF Spelle

IX. Sonstige interessante Gegebenheiten

31.12.2017	Zwei Bereitschaftsgruppen der Einsatzabteilung standen in der Silvesternacht für mögliche Einsätze parat.
03.01.2018	Schulung für das neue Feuerwehrverwaltungsprogramm FeuerOn
06.01.2018	Jahresabschluss des Gemeindekommandos in Schapen
08.01.2018	Der erste Dienstabend des Jahres wurde durchgeführt
10.01.2018	Kommandositzung Ortskommando Spelle
20.01.2018	An diesem Tag wurde das traditionelle Kameradschaftstreffen mit der Feuerwehr Beesten gefeiert
22.01.2018	Dienstabend
26.01.2018	Neujahrsempfang der Gemeinde Spelle
05.02.2018	Dienstabend
09.02.2018	Vortrag für den Sozialverband Spelle
10.02.2018	Ausbildertagung in Sögel
12.02.2018	Übung Gefahrgut Zug Süd
19.02.2018	Dienstabend
24.02.2018	Besprechung mit der Führung der Kreisbereitschaft Osnabrück
01.03.2018	Samtgemeinde-Kommandositzung
05.03.2018	Dienstabend
07.03.2018	Kommandositzung
08.03.2018	Besprechung der Gruppenführer und Wettbewerbsrichter im Speller Feuerwehrhaus
09.03.2018	Jahresdienstversammlung
12.03.2018	Dienstabend
16.03.2018	Generalversammlung DRK Ortsverein Spelle
17.03.2018	Jahresdienstversammlung Feuerwehr Spelle
19.03.2018	Dienstabend
26.03.2018	Dienstabend
03.04.2018	Termin in der Atemschutzstrecke FTZ Sögel
09.04.2018	Dienstabend
11.04.2018	Der „Katharina-Kreis“ besuchte die Feuerwehr Spelle
16.04.2018	Dienstabend
17.04.2018	Gemeinsame Übung mit dem Löschzug Dreierwalde
23.04.2018	Termin in der Atemschutzstrecke FTZ Sögel
30.04.2018	Dienstabend

10.05.2018	Begleitung Schützenverein Spelle
11.05.2018	Begleitung Schützenverein Spelle
14.05.2018	Dienstabend
16.05.2018	Kommandositzung
28.05.2018	Dienstabend
31.05.2018	Samtgemeinde-Kommandositzung
09.06.2018	Kreisbereitschaftsübung der Osnabrücker Kameraden in Spelle
11.06.2018	Dienstabend
13.06.2018	Die Gästebegleiter der Samtgemeinde Spelle waren zu Besuch bei der Feuerwehr
14.06.2018	Brandschutzerziehung für die Grundschule Spelle
19.06.2018	Brandmeister-Dienstbesprechung in Handrup
25.06.2018	Dienstabend
28.06.2018	Eröffnung Kreisjugendfeuerwehrzeltlager
28.06.2018	Kreisjugendfeuerwehrzeltlager in Messingen (bis 06.07.2018)
02.07.2018	Dienstabend
09.07.2018	Dienstabend
16.07.2018	Dienstabend
23.07.2018	Dienstabend
06.08.2018	Dienstabend
10.08.2018	Sommernachtslauf
13.08.2018	Sitzung Arbeitskreis Ersatzbeschaffung RW
15.08.2018	Flusskreuzfahrt der Alters- und Ehrenabteilungen der Feuerwehren Beesten und Spelle
16.08.2018	Kommandositzung
20.08.2018	Dienstabend
27.08.2018	Nachbesprechung Sommernachtslauf
03.09.2018	Dienstabend
06.09.2018	Samtgemeinde-Kommandositzung
08.09.2018	Ausflug der Feuerwehr Spelle nach Brüssel (bis 09.09.2018)
10.09.2018	Dienstabend
17.09.2018	Dienstabend
24.09.2018	Dienstabend
01.10.2018	Dienstabend
08.10.2018	Dienstabend

15.10.2018	Dienstabend
17.10.2018	Evakuierungsübung im Kindergarten St. Johannes Spelle
20.10.2018	Brandsicherheitswache aufgrund des Landjugendfestes in Spelle
22.10.2018	Dienstabend
29.10.2018	Teilnahme an der Übung der Werkfeuerwehr H & R und der freiw. Feuerwehr Salzbergen
03.11.2018	Hydrantenpflege
04.11.2018	Konzert unseres Feuerwehr Musikzuges Spelle-Venhaus
05.11.2018	Blindensammlung
07.11.2018	Alarmübung der Feuerwehren der Samtgemeinde Spelle
11.11.2018	Begleitung St.-Martin-Umzug in Spelle
12.11.2018	Dienstabend
16.11.2018	Gemeinsames Essen aller Kommandomitglieder
17.11.2018	Begleitung und Teilnahme am Volkstrauertag am Ehrenmal
23.11.2018	Jahresdienstversammlung des Feuerwehrmusikzuges Spelle-Venhaus
26.11.2018	Dienstabend
29.11.2018	Teilnahme an der Veranstaltung „Versicherungsschutz für Ehrenamtliche“
10.12.2018	Dienstabend
23.12.2018	Die Jugendfeuerwehr Spelle versorgte die Besucher des Speller Weihnachtsmarktes mit Steakbrötchen
28.12.2018	Jahresabschluss der Einsatzabteilung

X. Tätigkeiten des Musikzuges Spelle-Venhaus

Musikzug
der Freiwilligen Feuerwehren
Spelle/Venhaus

Tätigkeitsbericht für die Zeit
vom 25.11.2017 bis zum 23.11.2018

In der Zeit vom 25.11.2017 bis zum 23.11.2018 wurden vom Musikzug der Freiwilligen Feuerwehr Spelle/Venhaus folgende Veranstaltungen durchgeführt beziehungsweise musikalisch umrahmt:

1. Auftritte im Zusammenhang mit der Freiwilligen Feuerwehr

20.01.2018	Kameradschaftstreffen der FF Beesten u. Spelle in Spelle
09.03.2018	Jahresdienstversammlung der FF Venhaus im Saal Spieker-Wübbel
17.03.2018	Jahresdienstversammlung der FF Spelle im Wöhlehof Spelle

2. Schützenfeste

10.05.2018	Schützenfest Spelle
11.05.2018	Schützenfest Spelle
21.05.2018	Schützenfest Venhaus
22.05.2018	Schützenfest Venhaus
03.06.2018	Schützenfest Beesten
04.06.2018	Schützenfest Beesten
23.06.2018	Schützenfest Bevergern
01.07.2018	Schützenfest Wietmarschen
02.07.2018	Schützenfest Wietmarschen

3. Auftritte im Zusammenhang mit Schützenvereinen

05.05.2018	Generalversammlung Schützenverein Spelle im Festzelt Markeloer Platz
18.08.2018	Scheibewegbringen Christian Felix , Alter König Spelle
15.09.2018	Scheibewegbringen Michael Stapper und Maria Evers, Junger König Venhaus
21.09.2018	Scheibewegbringen Stefan Hüsing, Alter König Venhaus
17.11.2018	Volkstrauertag, Ehrung der Gefallenen durch den Schützenverein Spelle
18.11.2018	Volkstrauertag, Ehrung der Gefallenen durch den Schützenverein Venhaus

4. Auftritte im Zusammenhang mit der Kirche

13.01.2018	Verabschiedung Pastor Brinker
01.04.2018	Osterfeuer Venhaus
31.05.2018	Fronleichnamsprozession in Venhaus
24.06.2018	Pfarrfest in Spelle
11.11.2018	St. Martinsumzug in Bevergern
11.11.2018	St. Martinsumzug in Venhaus
11.11.2018	St. Martinsumzug in Spelle

5. Sonstige Auftritte

03.12.2017	Adventsblasen am Wöhlehof
17.12.2017	„wandernde Kapelle“ auf dem Weihnachtsmarkt Spelle
23.-25.02.18	Probenwochenende am Alfsee
02.03.2018	Kameradschaftstreffen mit der Kolpingskapelle Freren in Spelle
26.05.2018	Sommerfest am Altenheim
29.06.2018	Gartenprobe bei Reinhold und Claudia Thale
29.09.2018	Historisches Maishäckseln Oldtimer Club Venhaus
04.11.2018	Konzert „Musik ist grenzenlos“ in der Oberschule Spelle
09.11.2018	Haxenessen Fa. Krone

6. Sonstige Veranstaltungen ohne Musik

09.12.2017	Weihnachtsfeier im Wöhlehof Spelle
11.08.2018	Radtour
10.08.2018	Sommernachtslauf Spelle
23.11.2018	Mitgliederversammlung Musikzug FF Spelle-Venhaus

Für die Zeit vom 25.11.2017 bis zum 23.11.2018 sind insgesamt 26 Auftritte und 34 Proben zu verzeichnen.

Spelle, 23. November 2018

Nicole Wilde
- Schriftführerin -

XI. Bilder 2018

FEUERWEHR

FEUERWEHR

Westring

FEUERWEHR
27-23-11
Ziegler

FEUERWEHR
SPELLE
EINSATZLEITER
Ziegler

112
EU VE 27

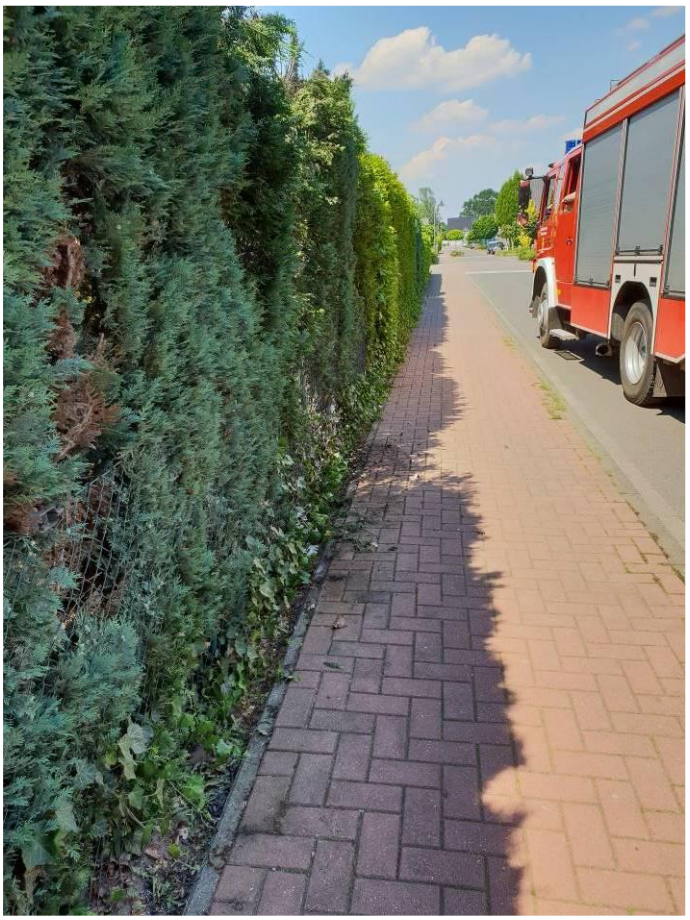

FEUERWEHR

FEUERWEHR 112

FEUERWEHR

Deutsches
Rotes
Kreuz
30
ZONE
FEUERWEHR
FEUERWEHR

XII. Protokoll der Jahresdienstversammlung 1993

Am Samstag den 20.03.93 fand im Gretkaus die Jahreshauptversammlung statt, zu der ordnungsgemäß Eingeladen wurde.

Folgende Punkte standen auf der Tagesordnung!

1. Begrüßung
2. Totenehrung
3. Verlesen des Protokolls
4. Jahresbericht
5. Kassenbericht
6. Ehrungen
7. Beförderungen
8. Wahlen
9. Sommerfest 93
10. Verschiedenes

Ortsbrandmeister Ewald Koß eröffnete um 16⁰⁰ Uhr die Jahreshauptversammlung, begrüßte alle anwesenden Gäste und Kameraden.
Anschließend wurde den verstorbenen Kameraden gedacht.

Das Protokoll der letzten Versammlung wurde verlesen und von der Versammlung genehmigt

Ortsbrandmeister Ewald Moß trug den Jahrestätigkeitsbericht vor, woraus zu entnehmen war, wieviel und welche Art von Einsätzen vorgekommen sind. Dabei war die Anschaffung des Umsetzers eine richtige Entscheidung, da seitdem die Alarmierung reibungslos funktioniert.
Zur Zeit sind 18 Alarmempfänger auf 2 Schleifen im Einsatz, wo noch 6 weitere Alarmempfänger hinzukommen.

Weitere Aktivitäten 92:
- Der Florian wurde umgelegt von der Venhausersch. zum Geräthaus.
- Es wurden fünf neue Fahnenstangen beim Geräthaus montiert.
- Ein 3 tägiger Ausflug, mit einer Beteiligung von 54 Personen wurde durchgeführt.
- Es wurde eine Blumensammlung mit anderen Vereinen, aus Spelle u. Venhaus durchgeführt mit einem Betrag von 2000,92 DM

Der Kassenbericht wurde von Frank Kuiz vorgetragen und von H. Sandker und B. Schwis bestätigt.
Kreisbrandmeister R. Wolt begrüßte alle anwesenden Feuerwehrkameraden und bedankte sich für die zahlreichen Einsätze, und das regelmäßige Trainieren der 4 Gruppen um den Mitmenschen zu helfen. Die Feuerwehr Spelle sei eine aktive und lebendige Truppe.

Bürgermeister J. Löcken Ehrte Ernst Köster zum 25 jährigen Dienstjubiläum in der Feuerwehr Spelle.

Gemeindebrandmeister L. van de Haar hatte die Aufgabe 2 Wahlen durchzuführen: 1. Atemschutzgerätewart

Vorschlag aus der Versammlung:
Alois Wilmes
Ergebnis: 1 Stimmig gewählt.

2. Ortsbrandmeister
Vorschlag aus der Versammlung:
H. Bembom
Ergebnis: 1 Stimmig gewählt.

Beide Kameraden nahmen die Wahl an.

Abschnittsleiter K-H Schwarz befördert,
H. Giesi zum Löschmeister
B. Schwis " "
K-H Rolfes zum Oberlöschmeister

Kreisbrandmeister R. Holt befördert H. Bembom mit Wirkung zum 30,03,93 zum Ortsbrandmeister.

Zum Sommerfest 93 kam der Vorschlag vom Ortsbrandmeister E. Kaß, das von jeder Gruppe 1 Person das Sommerfest organisiert.

Unter Punkt Verschiedenes kam die Frage von Kamerad H. Schütte, ob die Freiwillige Feuerwehr Spelle Schwerpunkt oder ein Stützpunkt sei.
Lt. Gemeindebrandmeister L. van de Haar ist Spelle ein Stützpunkt.
Kamerad G. Wolters beanstandete den Fußboden im Gerätehaus. Gemeindedirektor H. Thele wolle sich nach R.S. mit einem Architekten dafür Einsätzen das der Fußboden erneuert werden würde.

Ende 18^{15} Uhr
der
Jahreshauptversammlung

Andreas Schmis Klaus Sönch

XIII. Dienstplan 2019

07.01.2019	UVV
19.01.2019	Fw. - Fest in Beesten
21.01.2019	Digitalfunk
23.01.2019	Kommandositzung
04.02.2019	Erste Hilfe
18.02.2019	Erste Hilfe
04.03.2019	Löschwasserbrunnen / Sonderausbildung
06.03.2019	Kommandositzung
11.03.2019	Fahrzeug und Gerätekunde CBRN Zug 2 Ausbildung
16.03.2019	Jahresdienstversammlung
18.03.2019	Löschwasserbrunnen / Sonderausbildung
25.03.2019	Objektbegehung / Digitalfunk
01.04.2019	Löschwasserbrunnen / Sonderausbildung
02.04.2019	Atemschutzstrecke Sögel
08.04.2019	Gefahrgut CBRN
15.04.2019	Löschwasserbrunnen / Sonderausbildung CBRN Zug 2 Ausbildung
29.04.2019	Löschwasserbrunnen / Sonderausbildung
30.04.2019	Atemschutzstrecke Sögel
13.05.2019	Höhenrettung / Absturzsicherung
15.05.2019	Kommandositzung
27.05.2019	Stationsausbildung TH
24.06.2019	Stationsausbildung TH
08.07.2019	Kameradschaftsabend JF
10.07.2019	Kommandositzung
22.07.2019	Stationsausbildung TH
05.08.2019	Öffentliche Einsatzübung TH
19.08.2019	Wasserführung über lange Wegstrecken
02.09.2019	Löschwasserbrunnen / Sonderausbildung
04.09.2019	Kommandositzung
09.09.2019	Stationsausbildung Brandeinsatz
16.09.2019	Löschwasserbrunnen / Sonderausbildung
22.09.2019	Bezirksentscheid in Wolfenbüttel
23.09.2019	Stationsausbildung Brandeinsatz
30.09.2019	Löschwasserbrunnen / Sonderausbildung
14.10.2019	Löschwasserbrunnen / Sonderausbildung
21.10.2019	Stationsausbildung Brandeinsatz
28.10.2019	Löschwasserbrunnen / Sonderausbildung
02.11.2019	Hydrantenpflege
04.11.2019	Blindensammlung
11.11.2019	Kraftbetriebene Geräte CBRN Zug 2 Ausbildung
13.11.2019	Kommandositzung
25.11.2019	Übung mit Venhaus
09.12.2019	Leitern und Leinen
23.12.2019	ZBV
27.12.2019	Jahresabschluss 2019

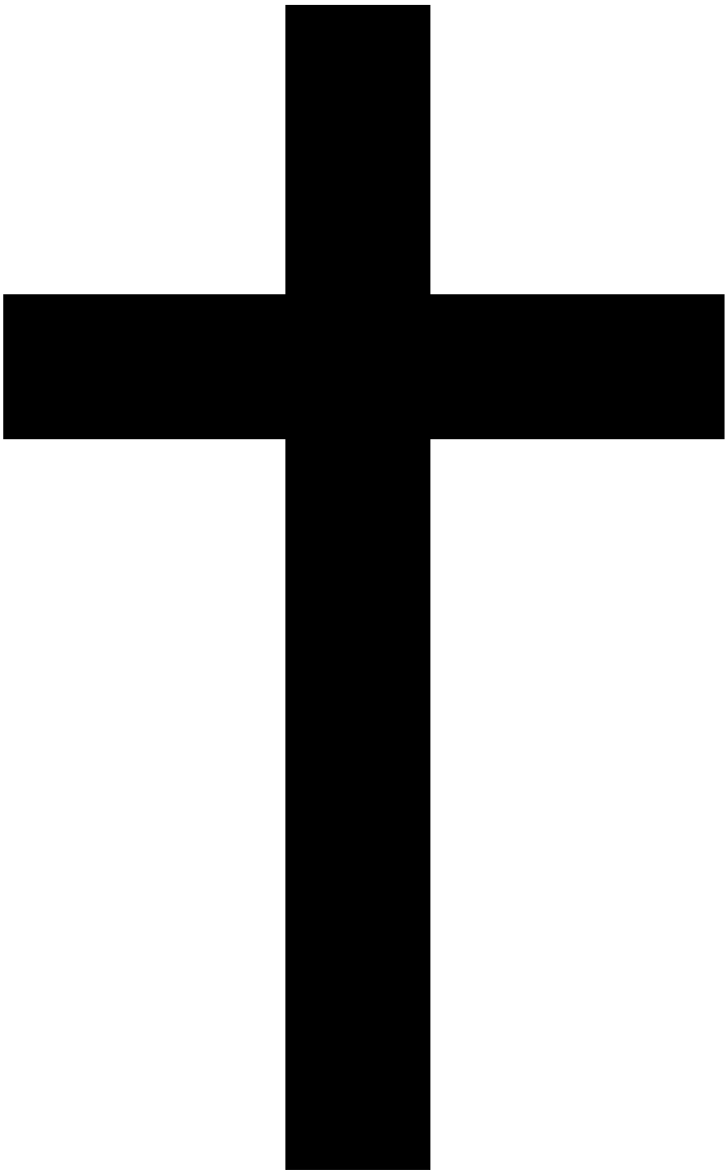

Den verstorbenen Kameraden der Freiwilligen Feuerwehren gilt unser ehrendes Gedenken!