Freiwillige Feuerwehr Spelle

Entwurf Feuerwehrhaus Spelle bei Nacht
Realisierung des Bauvorhabens im Jahr 2005

Jahresbericht 2004

Vorwort

Sehr geehrte Leserinnen und Leser,
liebe Kameradinnen und Kameraden,

auch in diesem Jahr möchte ich mich an aller erster Stelle bei allen Kameradinnen und Kameraden der Freiwilligen Feuerwehr Spelle - wobei ich ausdrücklich deren Angehörigen mit einschließen möchte - herzlich bedanken. Denn durch den unermüdlichen und ehrenamtlichen Einsatz dieses "vor dem aussterben bedrohten Menschentyps", ist eine Organisation wie die Feuerwehr überhaupt erst lebensfähig. Zurzeit befinden wir uns noch in der glücklichen Lage, dass wir uns über Nachwuchs keine größeren Sorgen machen müssen. Dieses wird sich jedoch mit dem Wegfall bzw. einer weiteren Kürzung der Grundwehrdienstzeit und die daraus resultierende Kürzung der Ersatzdienstzeit insofern ändern, dass wir zukünftig wohl auf die im Katastrophenschutz verpflichteten Kameraden verzichten müssen. Weiterhin wirkt sich die angespannte Arbeitsmarktsituation leider auch für uns sehr negativ aus, denn wo bei einem Bewerbungsverfahren vor 5 Jahren die Mitgliedschaft in einer Freiwilligen Feuerwehr noch als Pluspunkt bewertet wurde, wird heute unser Dienst am Nächsten zu einem so genanntem Killerkriterium, weil der Mitarbeiter nach einem nächtlichen Einsatz möglicherweise unausgeschlafen zur Arbeit erscheint oder während der Arbeitszeit zum Einsatz gerufen wird. Aber gerade die unbezahlbaren Eigenschaften, wie extreme Belastbarkeit, Zuverlässigkeit und Gewissenhaftigkeit, die einen Feuerwehrmann nun einmal auszeichnen, müssten doch auch heute noch jeden Arbeitgeber überzeugen. Offensichtlich haben die Unternehmer unserer Gemeinde diese Vorteile erkannt und beschäftigen nach wie vor auch Feuerwehrkameraden. Hierfür möchte ich mich an dieser Stelle im Namen aller Feuerwehrangehörigen bei unseren Unternehmern bedanken und hoffe, dass auch die zukünftigen Unternehmergenerationen unsere Arbeit in derart würdigen.

Aus der notwendig gewordenen Anschaffung eines Hubrettungsgerätes resultierten umfangreiche Planungen rund um ein neues Feuerwehrhaus. Diese Planungen sind in Kooperation mit dem Umwelt- Planungs- und Bauausschuss der Samtgemeinde, dem beauftragten Architekten Georg Kimmer und dem baubegleitenden Ausschuss der Feuerwehr Spelle mittlerweile soweit vorangeschritten, dass hierzu ein Bauantrag beim Landkreis Emsland eingereicht werden konnte. Das Objekt wird in unmittelbarer Nähe des Bauhofes errichtet, wobei der Rohbau noch in diesem Jahr abgeschlossen werden soll und der Umzug der Feuerwehr im Frühjahr 2006 geplant ist. Im Zusammenhang mit diesem Bauvorhaben werden wir die Gründungsplanungen einer Jugendfeuerwehr, welche samtgemeindeweit angeboten werden soll, weiter vorantreiben. Durch diese zusätzliche Möglichkeit der Mitgliederrekrutierung werden wir den oben beschriebenen Nachwuchsrückgang kompensieren und zusätzlich ein interessantes Angebot für unsere jungen Gemeindemitglieder vorhalten können.

Abschließend möchte ich mich bei den Damen und Herren von Rat und Verwaltung der Samtgemeinde Spelle bedanken, denn auf das auf Gegenseitigkeit beruhende Wohlwollen dieser gewählten Gemeindevertreter konnten und können wir uns als Feuerwehr immer verlassen.

Getreu unserem Motto „Gott zur Ehr - dem Nächsten zur Wehr" verbleibe ich
mit freundlichen Grüßen

Hubert Giese

Spelle, März 2005

I. Inhaltsverzeichnis

	Vorwort	Seite	1
I.	Inhaltsverzeichnis	Seite	2
II.	Vorstellung der Freiwilligen Feuerwehr Spelle	Seite	3
III.	Lehrgänge 2004	Seite	4
IV.	Einsätze 2004	Seite	8
V.	Dienstabende / Ausbildung 2004	Seite	16
VI.	Zusammensetzung des Kommandos	Seite	18
VII.	Internet-Auftritt Feuerwehr Spelle und sonstige interessante Gegebenheiten	Seite	19
VIII.	Tätigkeiten des Musikzuges Spelle-Venhaus	Seite	24
IX.	Bilder 2004	Seite	26
X.	Protokolle der Dienstversammlungen von 1979	Seite	35
XI.	Vorschau 2005	Seite	39

Impressum: Freiwillige Feuerwehr Spelle
Text und Gestaltung: Stephan Stappers

II. Vorstellung der Freiwilligen Feuerwehr Spelle

Dem Ortsbrandmeister Hubert Giese und seinem Stellvertreter Alois Wilmes standen im Jahr 2004

53

aktive Feuerwehrkameraden zu den verschiedensten Einsätzen zur Verfügung:

Dem Feuerwehrmusikzug Spelle-Venhaus unter der Leitung des 1. Vorsitzenden Georg Roling sowie seinem Stellvertreter und Dirigenten Helmut Roling und Reinhold Thale standen aus dem Bereich der Gemeinde Spelle

78

Musiker und Musikerinnen zur musikalischen Unterhaltung bei Feuerwehr- und kirchlichen Anlässen, Schützenfesten usw. zur Verfügung.

Der Altersabteilung der Feuerwehr Spelle gehörten im Jahr 2004

24

Kameraden an.

Mitgliederstatistik

	Anzahl 1999	***Anzahl 2000***	***Anzahl 2001***	***Anzahl 2002***	***Anzahl 2003***	***Anzahl 2004***
Gesamtanzahl der Mitglieder	137	142	148	162	164	162
Aktive Mitglieder	50	42	46	54	54	53
Passiv aus gesundh. Gründen	6	14	11	9	7	7
Alters- und Ehrenabteilung	21	23	24	25	26	24
Musikzug	60	63	67	74	74	78

III. Lehrgänge

1. An der Feuerwehrschule in Loy bzw. Celle

	1995	1996	1997	1998	1999	2000	2001	2002	2003	2004
Maschinisten						1				
Techn. Hilfeleistung		1	1		1		1	1		1
Gefährliche Stoffe	1						1			
Gruppenführer I				1						2
Gruppenführer II				1						2
Atemschutzgeräteträger										
Ausbilder Atemschutz										
Truppführer	1	3	1	1	2	1	1	2		5
Atemschutzgerätewart	1						1			
Ausbilder Maschinist			1							
Zugführer I bzw. II					1	1		1		
Strahlenschutz			1							1
Leiter einer Feuerwehr										1
Gesamt:	**3**	**4**	**4**	**3**	**4**	**3**	**4**	**4**	**0**	**12**

Auf Kreisebene in Lingen, Meppen und Sögel

	1995	1996	1997	1998	1999	2000	2001	2002	2003	2004
Grundausbildung		2		2	2	4	4	2	3	2
Sprechfunker		3		2	1	2		2	2	3
Atemschutzgeräteträger				3		2	2	3	1	4
Maschinisten	1	3		2			3	1		4
Gefährliche Stoffe (Fortbildung in Lingen)		2					1		1	
Rettungs-Systeme-Sem.										1
Gesamt:	**1**	**10**	**-**	**9**	**3**	**8**	**10**	**8**	**7**	**14**

ATP: Automotive Testing Papenburg

	1995	1996	1997	1998	1999	2000	2001	2002	2003	2004
Fahrsicherheitsprogr.										4
Gesamt:										**4**

Die Lehrgänge teilen sich auf folgende Kameraden und Lehrgangsorte auf:

Landesfeuerwehrschule Loy

Lehrgang	**Zeitraum**	**Absolvent**
Truppführerlehrgang	26.04. – 30.04.2004	Thelink Hubert
Truppführerlehrgang	26.04. – 30.04.2004	Bembom Matthias
Technische Hilfe	28.06. – 02.07.2004	Holtkötter Christian
Gruppenführerlehrgang I	19.07. – 23.07.2004	Wolters Gerd
Gruppenführerlehrgang II	26.07. – 30.07.2004	Wolters Gerd
Truppführerlehrgang	30.08. – 03.09.2004	Giese Thomas
Truppführerlehrgang	30.08. – 03.09.2004	Bembom Tobias
Gruppenführerlehrgang I	13.09. – 17.09.2004	Wilmes Klaus
Gruppenführerlehrgang II	20.09. – 24.09.2004	Wilmes Klaus
Strahlenschutzlehrgang	13.04. – 15.04.2004	Brink Günter
Truppführerlehrgang	27.09. – 01.10.2004	Holtkötter Christian
Leitung einer Feuerwehr	11.11. – 12.11.2004	Giese Hubert

Kreisebene

Lehrgang	Zeitraum	Absolvent
Grundlehrgang	01.03. – 20.03.2004	Roelfes Sascha
Grundlehrgang	01.03. – 20.03.2004	Schlage Philipp
Atemschutzgeräträger	10.03. – 20.03.2004	Krükkert Daniel
Atemschutzgeräträger	10.03. – 20.03.2004	Schoppe Ingo
Atemschutzgeräträger	10.03. – 20.03.2004	Urban Marc
Sprechfunkerlehrgang	22.03. - 27.03.2004	Temmen Thomas
Sprechfunkerlehrgang	22.03. - 27.03.2004	Urban Marc
Rettung-Systeme-Seminar	April 2004	Rekers Jürgen
Maschinistenlehrgang	10.05. – 22.05.2004	Wilmes Siegfried
Maschinistenlehrgang	23.08. – 04.09.2004	Schoppe Ingo
Maschinistenlehrgang	23.08. – 04.09.2004	Müer Frank
Maschinistenlehrgang	23.08. – 04.09.2004	Holtkötter Christian
Atemschutzgeräträger	22.10. – 30.10.2004	Möller Nils
Sprechfunkerlehrgang	25.10. – 30.10.2004	Ross Daniel

ATP: Automotive Testing Papenburg

Lehrgang	Zeitraum	Absolvent
Fahrsicherheitsprogramm	04.09.2004	Heumann Gerd
Fahrsicherheitsprogramm	04.09.2004	Roelfes Markus
Fahrsicherheitsprogramm	04.09.2004	Sändker Klaus
Fahrsicherheitsprogramm	02.10.2004	Giese Thomas

Hinzu haben die Kameraden Thomas Giese, Andre Meyer und Klaus Wilmes im Jahr 2004 die Führerscheinklasse C erworben, der für das Führen unserer Einsatzfahrzeuge erforderlich ist.

Die Freiw. Feuerwehr Spelle stellt aus ihren Reihen für die Ausbildung der Feuerwehrkameraden für den Brandschutzabschnitt Süd (ehemals Landkreis Lingen) folgende Ausbilder:

(Auf dem Bild von links nach rechts)

Name:	**zuständig für den Lehrgangsbereich:**
Jürgen Rekers	Maschinisten
Klaus Wilmes	Grundlehrgang (zukünftig)
Günter Brink	Atemschutzgeräteträger
Alois Wilmes	Atemschutzgeräteträger
Matthias Bembom	Sprechfunker (zukünftig)

IV. Einsätze 2004

1. Brandeinsätze

Datum:	Brandart	Brandort	Eingesetzte FM	Einzelstd.	Gesamtstd.
04.01.04	Kleinbrand	Küchenbrand Waldstraße, Lünne	23	1,00	23,00
18.03.04	Mittelbrand	Stallgebäude Englandstraße	27	1,00	27,00
01.07.04	Mittelbrand	Flächenbrand im Bereich Moorlehrpfad	28	1,50	42,00
25.05.04	Entstehungs-brand	Sichtung eines Feuerscheines B 70 Varenrode	4	0,50	2,00
24.06.04	Entstehungs-brand	Brandgeruch im Keller, Nordring	3	1,00	3,00
01.07.04	Kleinbrand	Schuppenbrand Bernard-Krone-Straße	26	1,50	39,00
07.11.04	Kleinbrand	Mülleimerbrand alter Bahnhof	9	0,50	4,50
27.11.04	Mittelbrand	Wohnungsbrand Helenstraße	22	div.	52,75

Gesamt: 193,25 Std.

	1996	*1997*	*1998*	*1999*	*2000*	*2001*	*2002*	*2003*	*2004*
Brandeinsätze Gesamt in Std.	291,00	282,50	183,75	282,75	198,25	382,75	77,00	183,00	193,25
Anzahl	22	20	12	25	14	9	6	19	8

Davon entfallen auf:

	1996	*1997*	*1998*	*1999*	*2000*	*2001*	*2002*	*2003*	*2004*
Kleinbrände	17	15	7	18	9	8	5	15	5
Mittelbrände	4	3	4	4	-	-	1	1	3
Großbrände	1	1	1	1	2	1	-	-	-
Fehl-u.Böswil-lige Alarme	-	1	-	2	3	-	-	3	-

Aufteilung

Brandeinsätze	***1996***	***1997***	***1998***	***1999***	***2000***	***2001***	***2002***	***2003***	***2004***
Container- und Mülleimer-brände	12	6	2	7	1	3	1	2	1
Stroh- bzw. Flächenbrände	7	1		5	2	1	1	5	2
Fahrzeug-brände		3	4	1	3	1	2	3	-
Gebäude- bzw. Wohnungs-Brände	1	6	4	4	3	2	1	2	4
Sonst. Brände	2	4	2	8	5	2	1	7	1

2. Hilfeleistungen Verkehrsunfälle

Datum:	Einsatzart	Einsatzort	Eingesetzte FM	Einzelstd.	Gesamtstd.
22.03.04	Verkehrs-unfall	auslaufende Betriebs-stoffe nach PKW-Unfall	20	1,00	20,00
06.04.04	Verkehrs-unfall	Hopstener Str./Einmündung Kolpingstraße, Unterstützung FF Schapen	8	1,00	8,00
15.04.04	Verkehrs-unfall	Speller Straße Richtung Beesten	17	1,00	17,00
21.04.04	Verkehrs-unfall	Frerener Straße, hinter Kreisverkehr, Unter-stützung FF Schapen	13	0,75	9,75
22.06.04	Verkehrs-unfall	auslaufende Betriebs-stoffe nach PKW-Unfall	8	1,00	8,00
04.07.04	Verkehrs-unfall	Auslaufende Betriebs-stoffe nach PKW-Unfall	10	0,50	5,00
25.09.04	Verkehrs-unfall	Ortsausfahrt Heitel	21	1,50	31,50

23.11.04	Verkehrs-unfall	Hopstener Straße / Bramhoff Schapen; Unterstützung FF Schapen	21	1,00	21,00
06.12.04	Verkehrs-unfall	Bönnestraße	24	2,00	48,00

Gesamt: 168,50 Std.

	1996	1997	1998	1999	2000	2001	2002	2003	2004
Hilfeleistungen nach VU in Std.	**80,50**	**142,25**	**144,50**	**39,00**	**101,50**	**153,75**	**242,75**	**221,50**	**168,50**
Anzahl	**9**	**14**	**9**	**3**	**9**	**9**	**9**	**11**	**9**

3. Sonstige Hilfeleistungen

Datum:	Einsatzart	Einsatzort	Eingesetzte FM	Einzelstd.	Gesamtstd.
25.01.04	Hilfeleist.	Chlorgasalarm Schwimmhalle Spelle	14	0,25	3,50
17.03.04	Hilfeleist.	Öllache am Containerplatz Venhauser Str.	3	1,00	3,00
20.03.04	Hilfeleist.	umgestürzter Baum	3	0,50	1,50
18.04.04	Hilfeleist.	umgestürzter Baum Moorstraße	3	0,50	1,50
07.07.04	Hilfeleist.	Beseitigung Wespennest	2	0,50	1,00
08.07.04	Hilfeleist.	Beseitigung Wespennest	3	0,50	1,50
16.07.04	Hilfeleist.	Ölspur Johannesstr.	4	0,50	2,00
18.07.04	Hilfeleist.	umgestürzter Baum	6	2,00	12,00
19.08.04	Hilfeleist.	Unterstützung Rettungsdienst	5	0,50	2,50
20.08.04	Hilfeleist.	Sommernachtslauf	21	5,50	115,50
01.09.04	Hilfeleist.	Ölspur	2	0,50	1,00
12.10.04	Hilfeleist.	vermisste Person	23	1,00	23,00
14.10.04	Hilfeleist.	Hilfeleistung PKW	3	0,50	1,50

Gesamt: 169,50 Std.

	1996	1997	1998	1999	2000	2001	2002	2003	2004
Sonst.Hilfe-leist. Gesamt in Std.	30,50	336,25	251,00	130,50	245,25	129,25	199,00	197,25	169,50
Anzahl	7	20	15	9	28	8	21	13	13

4. Sicherheitswachen

Datum:	Einsatzart	Einsatzort	Eingesetzte FM	Einzelstd.	Gesamtstd.
13.03.04	BraSi	Reithalle	4	8,00	32,00
24.04.04	BraSi	Reithalle	6	8,75	52,50
16.10.04	BraSi	Reithalle	4	8,00	32,00
11.12.04	BraSi	Reithalle	4	8,00	32,00
			Gesamt:		**148,50 Std.**

	1996	1997	1998	1999	2000	2001	2002	2003	2004
Sicherheits-Wachen Gesamt in Std.	97,50	201,00	87,50	128,00	146,00	123,00	183,50	118,00	148,50
Anzahl	3	8	3	4	5	5	8	4	4

5. Interne Hilfeleistungen

Datum:	Einsatzart	Einsatzort	Eingesetzte FM	Einzelstd.	Gesamtstd.
30.01.04	Hilfeleist.	Löschwasserbrunnen-überprüfung	6	0,50	3,00
21.02.04	Hilfeleist.	Kriegerehrenmal	2	1,00	2,00
08.04.04	Hilfeleist.	Osterfeuer Kinderg.	3	1,25	3,75
11.05.04	Hilfeleist.	Schützenverein Varenr.	4	2,00	8,00
20.05.04	Hilfeleist.	Schützenfest	7	1,00	7,00
21.05.04	Hilfeleist.	Schützenfest	8	2,00	16,00
21.05.04	Hilfeleist.	Schützenfest	5	1,50	7,50
10.06.04	Hilfeleist.	Fronleichnam	11	2,25	24,75
28.06.04	Hilfeleist.	FTZ Lingen	2	1,50	3,00
02.07.04	Hilfeleist.	FTZ Lingen	2	2,00	4,00
07.07.04	Hilfeleist.	FTZ Lingen	2	2,00	4,00
09.09.04	Hilfeleist.	Hilfeleistung Theodor-Heuss-Straße	5	2,50	12,50
11.09.04	Hilfeleist.	Ausstellung in Ohne	6	div.	17,00
26.10.04	Hilfeleist.	FTZ Lingen	1	3,00	3,00
11.11.04	Hilfeleist.	St.-Martin-Umzug	6	1,25	7,50
13.11.04	Hilfeleist.	Schützenverein	5	2,50	12,50
10.12.04	Hilfeleist.	FTZ Lingen	2	1,25	2,50
			Gesamt:		**138,00 Std.**

	1996	1997	1998	1999	2000	2001	2002	2003	2004
Interne Hilfeleistung Gesamt in Std.	104,75	157,50	186,00	223,00	242,25	228,75	620,00	486,25	138,00
Anzahl	10	10	12	14	15	13	26	27	17

6. Vorbeugender Brandschutz

Datum:	Einsatzart	Einsatzort	Eingesetzte FM	Einzelstd.	Gesamtstd.
27.02.04	Vorbeug. Brandschutz	Johannes-Grundschule Spelle, 2 Klassen	2	5,00	10,00
05.03.04	Vorbeug. Brandschutz	Johannes-Grundschule Spelle, 4 Klassen	3	5,00	15,00
26.04.04	Vorbeug. Brandschutz	Paul-Moor-Schule Freren	2	3,50	7,00
08.06.04	Vorbeug. Brandschutz	Kindergarten Hölscherhof Spelle	1	2,00	2,00
09.06.04	Vorbeug. Brandschutz	Kindergarten Hölscherhof Spelle	2	3,50	7,00
22.06.04	Vorbeug. Brandschutz	Kindergarten St.Johannes Spelle	2	2,00	4,00
25.07.04	Vorbeug. Brandschutz	Tag der offenen Tür Feuerwehr Beesten	3	4,25	12,75
26.07.04	Vorbeug. Brandschutz	Krabbelgruppe Varenrode	2	1,50	3,00
02.09.04	Vorbeug. Brandschutz	Christopheruswerk Lingen	2	1,50	3,00
			Gesamt:		**63,75 Std.**

	1996	1997	1998	1999	2000	2001	2002	2003	2004
Vorbeugender Brandschutz Gesamt in Std.	4,00	40,50	155,25	50,00	43,00	63,50	36,00	12,50	63,75
Anzahl		9	6	5	9	11	6	3	9

8. technische Fehlalarme

09.11.04	Fehlalarm	Fa. Bruno Kleine	6	0,50	3,00
			Gesamt:		**3,00 Std.**

Einsatzstunden Gesamt 2004:	884,50 Std.
Einsatzstunden Gesamt 2003:	1.219,00 Std.
Einsatzstunden Gesamt 2002:	1.634,25 Std.
Einsatzstunden Gesamt 2001:	1.094,50 Std.
Einsatzstunden Gesamt 2000:	976,00 Std.
Einsatzstunden Gesamt 1999:	839,25 Std.
Einsatzstunden Gesamt 1998:	1.007,50 Std.
Einsatzstunden Gesamt 1997:	1.160,00 Std.
Einsatzstunden Gesamt 1996:	608,25 Std.
Einsatzstunden Gesamt 1995:	1.021,75 Std.
Einsatzstunden Gesamt 1994:	1.463,50 Std.
Einsatzstunden Gesamt 1993:	909,25 Std.

Verteilung der Einsätze auf Wochentage

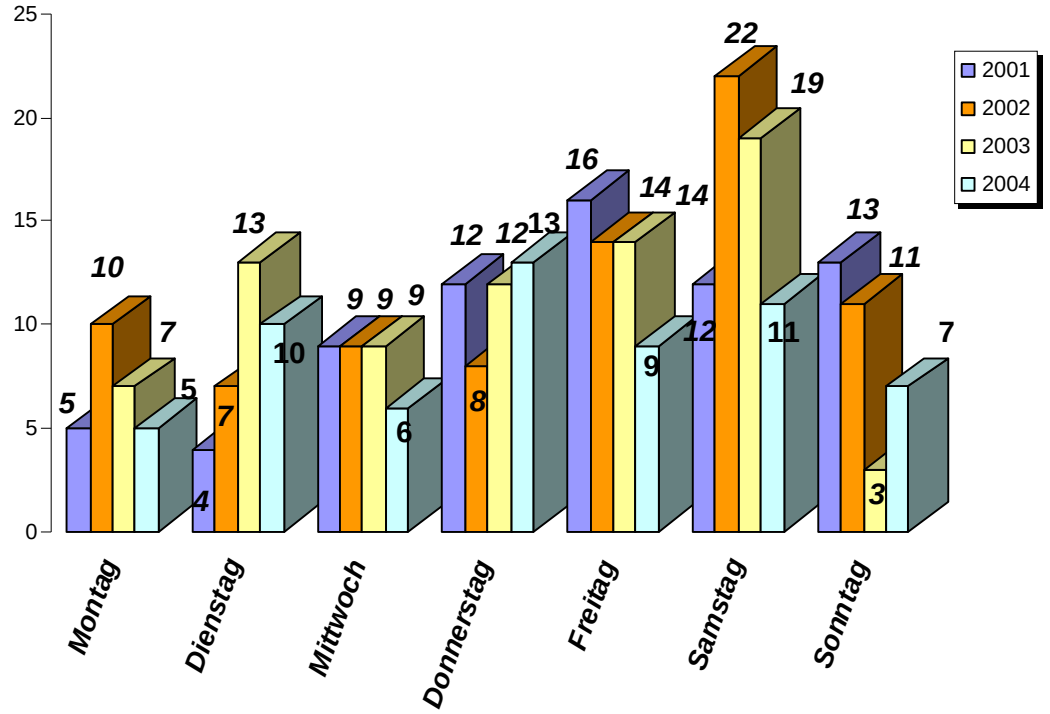

Verteilung der Einsätze auf Monate

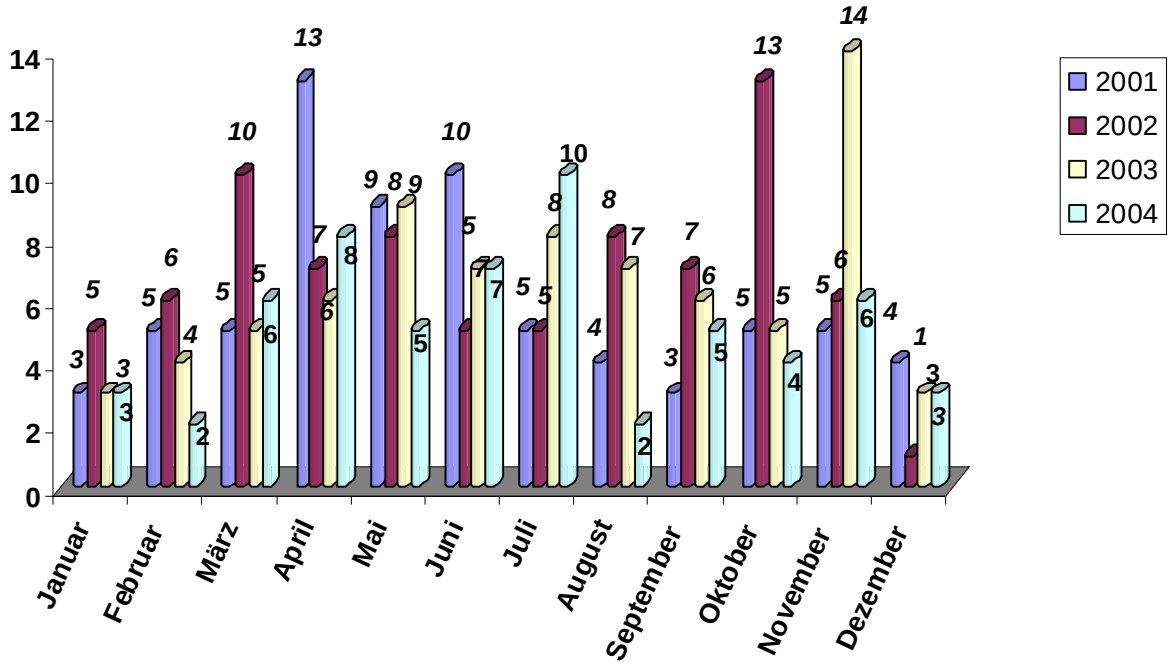

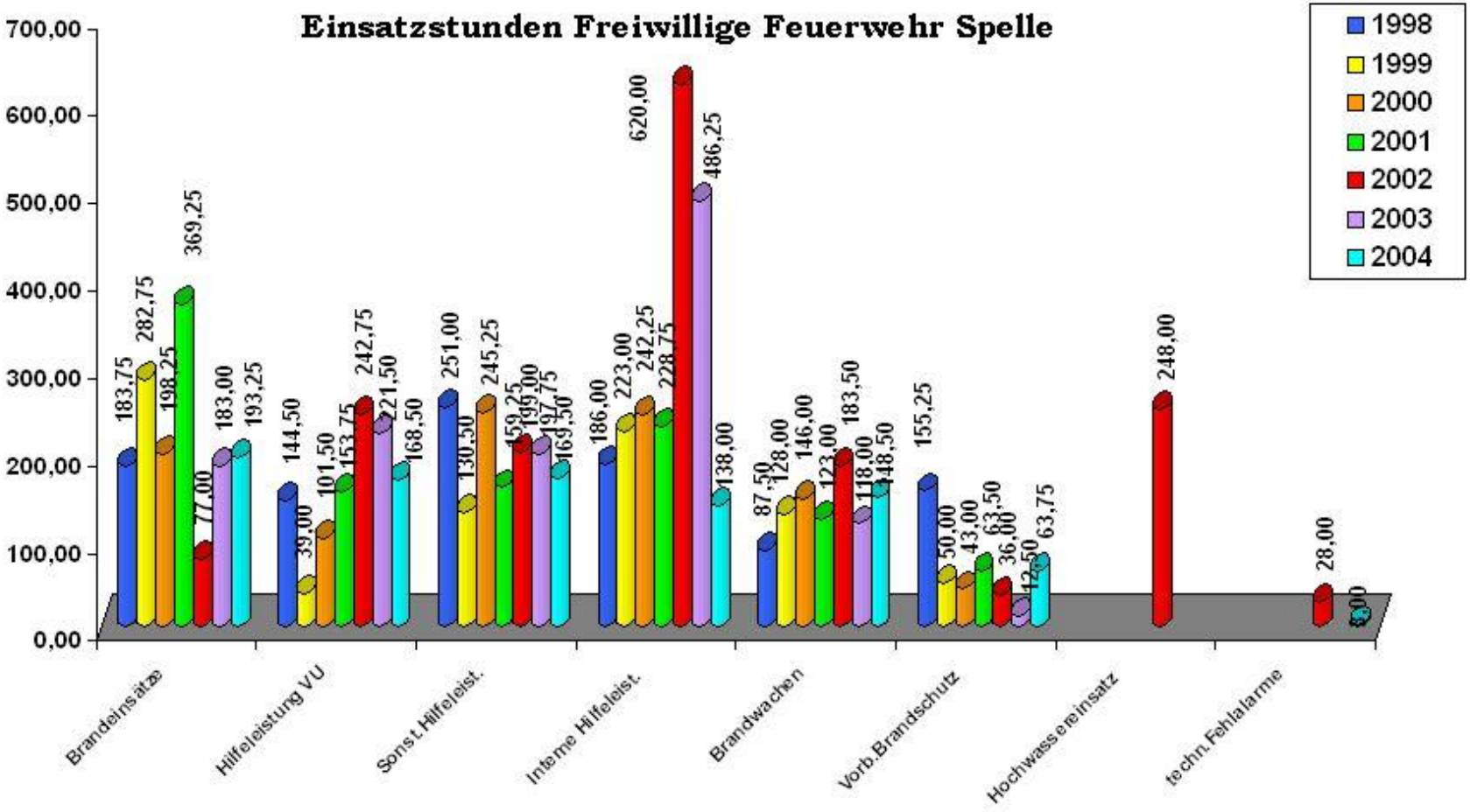
Einsatzstunden Freiwillige Feuerwehr Spelle
700,00
600,00
500,00
400,00
300,00
200,00
100,00
0,00
1998
1999
2000
2001
2002
2003
2004
183,75
282,75
198,25
369,25
77,00
183,00
193,25
144,50
39,00
101,50
153,75
242,75
221,50
168,50
251,00
130,50
245,25
159,25
199,00
197,75
169,50
186,00
223,00
242,25
228,75
620,00
486,25
138,00
87,50
128,00
146,00
123,00
183,50
118,00
148,50
155,25
50,00
43,00
63,50
36,00
12,50
63,75
248,00
28,00
0,00
Brandeinsätze
Hilfeleisturng VU
Sonst.Hilfeleist.
Interne Hilfeleist.
Brandwachen
Vorb.Brandschutz
Hochwasseneinsatz
techn.Fehlalarme

V. Dienstabende / Ausbildung

An Gemeinschafts-, Atemschutz- und Alarmübungen wurden an Stunden geleistet:

	1999	*2000*	*2001*	*2002*	*2003*	*2004*
Gemeinsame Dienstabende	2033,00	2124,75	2331,00	2.927,75	2.605,25	2.693,00
Gesamt:	***2.033,00***	***2124,75***	***2331,00***	***2.927,75***	***2.605,25***	***2.693,00***

Gesamtstundenübersicht

	1996	*1997*	*1998*	*1999*	*2000*	*2001*	*2002*	*2003*	*2004*
Einsatzstunden	***608,25***	***1.160,00***	***1.007,50***	***834,00***	***976,00***	***1.097,50***	***1.634,25***	***1.219,00***	***884,25***
Dienststunden	***2.126,50***	***2.093,75***	***2.145,00***	***2033,00***	***2124,75***	***2.331,00***	***2.927,75***	***2.605,25***	***2.693,00***
Gesamtstunden	***2.734,75***	***3.252,75***	***3.152,50***	***2867,00***	***3100,75***	***3428,50***	***4.562,00***	***3.824,25***	***3.577,25***

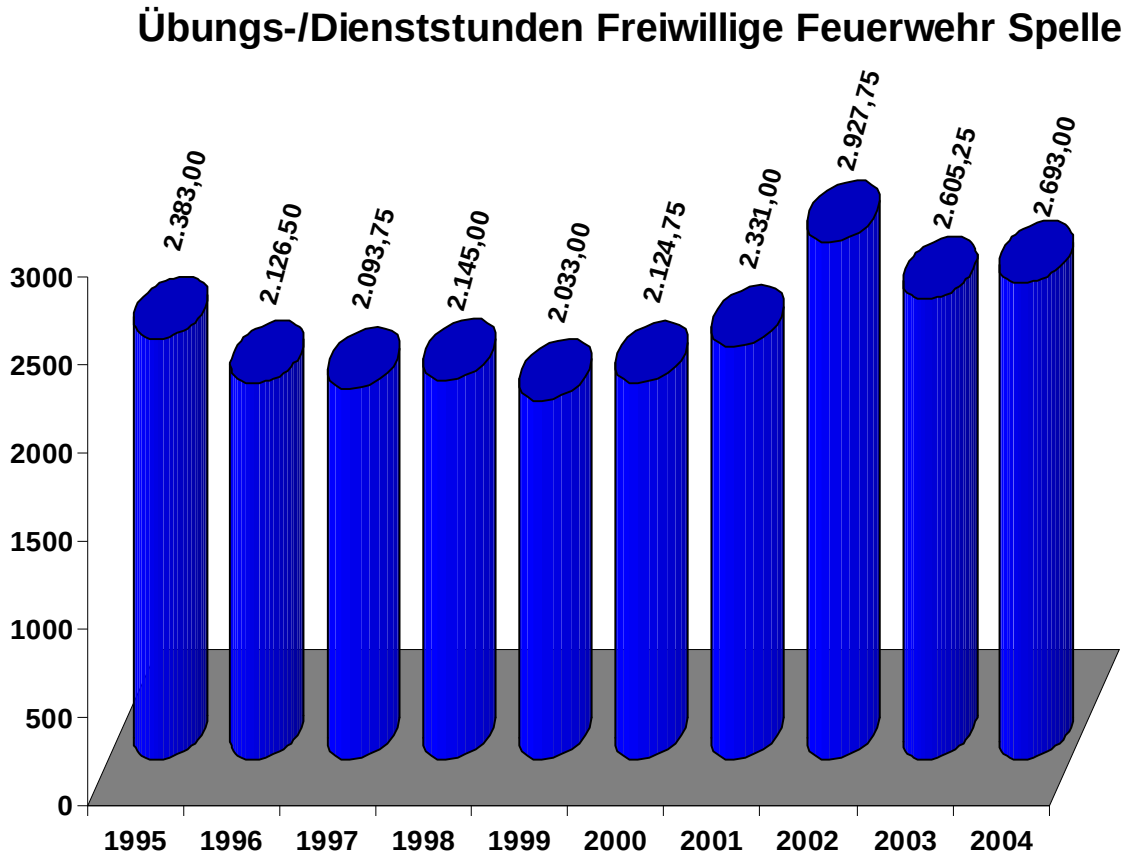

Seite 17 zum Jahresbericht 2004 der Feuerwehr Spelle

Pos.	Niedersachsen			Spelle	
	Bezeichnung	**2003**	**%**	**2004**	**%**
1	Anzahl der aktiven Feuerwehrmitglieder	139.635		53	
2	davon Berufsfeuerwehrmitglieder	1.798	1,3	6	**11,3**
3	davon Werkfeuerwehrmitglieder	5.896	4,2	4	**7,5**
4	davon weibliche Mitglieder	9.913	7,1	0	**0,0**
5	Anzahl der Musiktreibenden Züge	322		1	
6	Anzahl der Mitglieder in der Feuerwehrmusik	10.434		76	
7	Anzahl der Jugendfeuerwehren	1.896	**56,0**	0	0,0
8	Anzahl der Mitglieder in den Jugendfeuerwehren	35.902		0	
9	davon Jungen	26.063	72,6	0	0,0
10	davon Mädchen	9.839	27,4	0	0,0
11	Anzahl der Stadt- Gemeinde- u. Samtgemeindefeuerwehren	427		1	
12	Anzahl der Ortsfeuerwehren	3.384		4	
13	davon Grundausstattungsfeuerwehren	2.324	68,7	3	75,0
14	davon Stützpunktfeuerwehren	900	26,6	1	25,0
15	davon Schwerpunktfeuerwehren	160	4,7	0	0,0
16	Anzahl der Brände	24.132	9,6	6	20,0
17	davon Kleinbrände	19.245	79,7	4	66,7
18	davon Mittelbrände	3.409	14,1	2	33,3
19	davon Großbrände	1.478	6,1	0	0,0
20	Anzahl Hilfeleistungen	48.754	19,4	16	53,3
21	Anzahl Sonst. Hilfeleistungen, Kranken- u. Notfalleinsätze	163.048	64,9	4	13,3
22	Anzahl blinde Alarme	14.514	5,8	4	13,3
23	Anzahl böswillige Alarme	892	0,4	0	0,0
24	Summe der Einsätze	251.340		30	
25	Anzahl Löschfahrzeuge	5.157	50,5	2	50,0
26	Anzahl Hub- und Rettungsfahrzeuge	207	2,0	0	0,0
27	Anzahl Rüst- und Gerätewagen	659	6,4	1	25,0
28	Anzahl Sanitätsfahrzeuge	156	1,5	0	0,0
29	Anzahl sonstige Fahrzeuge	4.041	39,5	1	25,0
30	Summe aller Feuerwehrfahrzeuge	10.220		4	
31	Anzahl der Einwohner	7.988.820		7134	
32	***Anzahl der Einwohner pro Feuerwehrmitglied***	***57***		***135***	

VII. Zusammensetzung Kommando Spelle

Das Ortskommando der Feuerwehr Spelle setzt sich seit der letzten Jahresdienstversammlung am 20.03.2004 zusammen aus:

Kommando

Ortsbrandmeister	*Hubert Giese*	
Stellvertretender Ortsbrandmeister	*Alois Wilmes*	
Gruppenführer	*Karl-Heinz Roelfes*	
Stellvertretener Gruppenführer		Klaus Wilmes
Gruppenführer	*Jürgen Rekers*	
Stellvertretener Gruppenführer		Günter Brink
Gruppenführer/Schriftführer	*Stephan Stappers*	
Stellvertretener Gruppenführer		Gerhard Wolters
Gerätewart	Andreas Schwis	
Sicherheitsbeauftragter	Klaus Wilmes	

Erweitertes Kommando (Optional)

Kassenführer	*Frank Müer*
Atemschutzgerätewart	*Alois Wilmes*
1. Vorsitz. des Feuerwehrmusikzuges	*Georg Roling*
Zeugwart	*Günter Brink*
Betreuer der Alters- u. Ehrenabteilung	*Karl Sändker*
Betreuer der jungen Gruppe	Gerd Wolters

An Kommandositzungen haben im Feuerwehrhaus stattgefunden

1995	1996	1997	1998	1999	2000	2001	2002	2003	2004
3	6	8	8	4	4	3	5	6	5

Homepage der Freiwilligen Feuerwehr Spelle

Seit nunmehr ca. 1 ½ Jahren ist die Feuerwehr Spelle unter der Internet-Adresse

www.feuerwehr-spelle.de

erreichbar. Im öffentlichen Bereich können Besucher aktuelle Informationen über die Feuerwehr erfahren. In verschiedenen Rubriken werden entsprechende Hinweise gegeben. Die Homepage wird im Laufe der Zeit immer weiter ausgebaut werden.

Die hohe Besucherzahl von mittlerweile über 10.000 Zugriffen spricht für sich. Gästebuch hat jeder Besucher die Möglichkeit, Wünsche, Anregungen oder auch Kritik zu notieren.

E-Mail-Adressen:

ortsbrandmeister@feuerwehr-spelle.de
stellv.ortsbrandmeister@feuerwehr-spelle.de
schriftwart@feuerwehr-spelle.de

Im Jahr 2004 wurden nachfolgend aufgeführte Kameraden aufgrund ihrer Leistungen bzw. aufgrund ihrer langjährigen Zugehörigkeit zur Feuerwehr auf der Jahres-dienstversammlung befördert bzw. geehrt.

I. Beförderung zum

Feuerwehrmann	Henning Fleege Tim Litmeyer Jens Pietsch Sascha Roelfes
Übernahme aus FF Freren	Udo Larbus
Oberfeuerwehrmann	Tobias Bembom Thomas Giese Christian Holtkötter Andre Meyer Markus Roelfes
Brandmeister	Hubert Giese

II. Ehrungen

Für 40-jährige Mitgliedschaft in der Feuerwehr Spelle wurden die Kameraden Paul Teders und Werner Wilmes ausgezeichnet. Leider verstarb Kamerad Werner Wilmes im Herbst 2004. Eine Ehrung für 25-jährige Tätigkeit erhielt Kamerad Reinhold Thale überreicht.

Anschaffungen im Jahr 2004

Im letzten Jahr wurde für die Feuerwehr Spelle folgendes beschafft. Es handelt sich um Materialien/Hilfsmitteln u.a. für die technische Abwicklung von Einsätzen.

5	Meldeempfänger	5	Uniformjacken - FMZ
10	Einsatzüberjacken - Nomex	1	div. Handwerkzeuge
1	Umfüllpumpe pneumatisch betr.	4	Kunststoffkisten
1	Rettungsplattform	5	Lederstiefel
1	Leck - Dichtkissen mit Ösen	1	Saugkorb Größe A
3	Druckluftflaschen 6 Ltr., 300 bar	1	Bohrmaschine pneumatisch
1	Leck - Dichtlanze 1,5 bar	1	Verbandkasten groß
1	Tauchpumpe T 6 L	5	Uniformhosen mit Bisen
5	Helm mit Nackenleder	5	Schirmmützen
1	Schaumpistole für Schnellangriff	5	Schirmmützen - FMZ
2	Beatmungsbeutel	20	Paar Handschuhe
5	Arbeitshosen mit Reflexstreifen	5	Uniformhemden langärmelig
5	Uniformjacken	6	Schekel Größe C3
5	Sicherheitsgurte mit Beil	1	Schlagzahlen und -buchstaben
6	Arbeitsjacken	1	Reifenfüller
15	Uniformhemden kurzärmelig	1	Multi Messgerät

VI. Sonstige Aktivitäten

05.01.04	70. Geburtstag des Kameraden Wilhelm Stemmerich. Kamerad Stemmerich bekam in Anwesenheit einiger Kameraden der Alters- und Ehrenabteilung einen Präsentkorb überreicht;
08.01.04	Kommandositzung im Feuerwehrhaus;
09.01.04	Nachbesprechung des Weihnachtsmarktes 2003 in der Gaststätte Geiger;
10.01.04	Dreikönigstreffen der Feuerwehren Spelle und Beesten. Dieses traditionelle, mittlerweile seit über 100 Jahre bestehende Fest fand bei Segers statt;
11.01.04	Neujahrsempfang der Gemeinde Spelle auf dem Wöhlehof;
20.01.04	Vorbesprechung für das Pfarrfest am 12.09.04;
11.02.04	Arbeitskreissitzung der TEL;
21.02.04	Begleitung des Schützenvereins im Rahmen der Kriegerehrung;
21.02.04	Bosseln der Feuerwehrfrauen bzw. der Frauen der Aktiven.
22.02.04	Fototermin für die Alters- und Ehrenabteilung im Feuerwehrhaus. Vorlage für den Jahresbericht 2003;
24.02.04	Arbeitskreissitzung des baubegleitenden Ausschusses der Feuerwehr Spelle;
25.02.04	Ausschusssitzung des Umwelt- Planungs- und Bauausschusses der SG;
27.02.04	Brandschutzerziehung bei der Feuerwehr Spelle. 2 Klassen der St. Johannes Grundschule Spelle;
27.02.04	Jahresdienstversammlung des DRK Ortsverband Spelle.
29.02.04	Internationales Feuerwehrtreffen mit Oldtimerausstellung in Lembeck
01.03.04	80. Geburtstag des Kameraden Hubert Reker. Kamerad Reker bekam in Anwesenheit einiger Kameraden der Alters- und Ehrenabteilung einen Präsentkorb überreicht;
05.03.04	Brandschutzerziehung bei der Feuerwehr Spelle. 2 Klassen der St. Johannes Grundschule Spelle;
10.03.04	Kommandositzung im Feuerwehrhaus;
18.03.04	Ausschusssitzung des Umwelt- Planungs- und Bauausschusses der SG;
20.03.04	Jahresdienstversammlung auf der Diele des Wöhlehofes;
07.04.04	Kommandositzung im Feuerwehrhaus;
08.04.04	Brandwache beim Kindergarten Hölscherhof wegen Osterfeuer;
14.04.04	RW1 zu Ausbildungszwecken zur Feuerwehr Venhaus;
15.04.04	Samtgemeindekommandositzung
19.04.04	Erste Arbeitskreissitzung des Organisationsteams „Berlinfahrt“;
19.04.04	Beginn der Führerscheinlehrgangs Klasse C;
21.04.04	Funkübung der Feuerwehr Schapen, Teilnahme mit dem ELW1;
24.04.04	D1 Lehrgang im Feuerwehrhaus Spelle, 22 Mädchen und Jungen legten eine entsprechende Prüfung ab;
26.04.04	Brandschutzerziehung bei der Feuerwehr Spelle. Eine Klasse der Paul-Moor-Schule Freren;
26.04.04	Zwei Grundschulklassen der Paul-Moor-Schule Freren besuchen die Feuerwehr Spelle;
26.04.04	80. Geburtstag des Kameraden Andreas Holterhus. Kamerad Holterhus bekam in Anwesenheit einiger Kameraden der Alters- und Ehrenabteilung einen Präsentkorb überreicht.

09.05.04	Übernahme des Kameraden Heinrich Geiger in die Alters- und Ehrenabteilung. Im Rahmen einer kleinen Feierstunde, in Anwesenheit der Alters- und Ehrenabteilung und des Ortskommandos, bekam Kamerad Geiger zum Gedenken an seine aktive Zeit die obligatorische Wanduhr überreicht.
12.05.04	Feuerschutzausschusssitzung im Feuerwehrhaus Rütenbrock;
12.05.04	Arbeitskreissitzung der TEL
08.06.04	Brandschutzerziehung bei der Feuerwehr Spelle. Eine Gruppe vom Kindergarten Hölscherhof;
09.06.04	Brandschutzerziehung bei der Feuerwehr Spelle. Eine Gruppe vom Kindergarten Hölscherhof;
09.06.04	65. Geburtstag des Kameraden Reinhold Lünnemann. Kamerad Lünnemann bekam in Anwesenheit einiger Kameraden der Alters- und Ehrenabteilung einen Präsentkorb überreicht.
17.06.04	Vereidigung des neuen stellv. Ortsbrandmeisters durch die Samtgemeinde. In einer kleinen Feierstunde im Sitzungssaal der Gemeindeverwaltung, in Anwesenheit des Gemeindekommandos, wurde Kamerad Alois Wilmes als stellv. Ortsbrandmeister vereidigt und Kamerad Schwis gleichzeitig verabschiedet;
22.06.04	Brandschutzerziehung bei der Feuerwehr Spelle. Eine Gruppe vom Kindergarten St. Johannes;
30.06.04	Ausflug der Alters- und Ehrenabteilung aus Spelle und Beesten. Diese sehr gut besuchte Fahrt führte nach Nordkirchen.
20.07.04	RW1 zur Feuerwehr Beesten;
25.07.04	Tag der offenen Tür bei der Freiwilligen Feuerwehr Beesten;
26.07.04	Besichtigung der Feuerwehr durch eine Krabbelgruppe aus Varenrode;
07.08.04	Grillparty der aktiven Kameraden auf dem Hof von Heinz Giese
02.09.04	Brandschutzerziehung bei der Feuerwehr Spelle. Eine Gruppe vom Christopherus Werk Lingen;
20.09.04	Kommandositzung im Feuerwehrhaus
25.09.04	65. Geburtstag des Kameraden Paul Wilmes. Kamerad Wilmes bekam in Anwesenheit einiger Kameraden der Alters- und Ehrenabteilung einen Präsentkorb überreicht.
25.09.04	Teilnahme an den Wettbewerben in Langen: Wir belegten Platz 12 und 13 bei 25 teilnehmenden Wettbewerbsgruppen.
06.10.04	Treffen des Arbeitskreises TEL
09.10.04	Spelle macht Musik im Krone „Drive & Train“: Benefizkonzert zu Gunsten der Kindergärten Spelle und Venhaus.
14.10.04	Treffen mit einigen Vereinen und Verbänden im Heimathaus, wegen der Organisation der Kriegerehrung
16.10.04	Informationsveranstaltung für Interessierte, wobei insbesondere Hausfrauen über die Gefahren eines Fettbrandes informiert wurden.
16.10.04	Brandsicherheitswache in der Reithalle
31.10.04	Blindensammlung ca. 1.000,- €
02.11.04	Orts- und Gemeindebrandmeister – Dienstbesprechung im Feuerwehrhaus Lingen
06.11.04	Kontrolle der ca. 230 Unterflurhydranten im Bereich des Gemeindegebietes Spelle
09.11.04	Gespräch zwischen dem SG Kommando und der Gemeindeverwaltung wg. Anschaffungen der kommenden Jahre

11.11.04	Begleitung des St. Martinszug der Kindergärten
11.11.04	Jubiläum des Heimatvereins Spelle e. V.
13.11.04	85. Geburtstag des Kameraden Franz Vehr. Kamerad Vehr bekam in Anwesenheit einiger Kameraden der Alters- und Ehrenabteilung einen Präsentkorb überreicht
13.11.04	Kreisbereitschaftsübung der Kreisfeuerwehr auf dem Werksgelände der Fa. Röchling in Haren - Rütenbrock
16.11.04	Orts- und Gemeindebrandmeister – Dienstbesprechung im Kreishaus in Meppen
19.11.04	Jahresdienstversammlung des Feuerwehr-Musikzuges im Feuerwehrhaus.
25.11.04	Delegiertenversammlung des Kreisfeuerwehrverbandes Lingen e.V. in Handrup. Bernhard Schwis wurde zum Ehrenmitglied bestimmt und Hubert Giese als Beisitzer in den Vorstand gewählt.
29.11.04	Kommandositzung im Feuerwehrhaus
10.12.04	Einladung der Beestener Kameraden für das Kameradschaftsfest 2005 in Beesten
12.11.04	Brandsicherheitswache in der Reithalle
14.12.04	Gruppenführerbesprechung im St. Johannes Stift zum Thema „Rettungsmatratze“
19.12.04	Weihnachtsmarkt mit Weihnachtsknobeln der Feuerwehr in der Fahrzeughalle
21.12.04	Verabschiedung des Samtgemeindedirektors Werner Thele im Wöhlehof;
30.12.04	Jahresabschlussfest der aktiven Kameraden, mit gleichzeitigem Ausschießen des Strahlrohrschützenkönigs im Speller Schießstand. Amtierender König: Georg Sasse

Dankend hervorzuheben sei an dieser Stelle noch, dass Kamerad Karl Sändker beispielhaft dafür Sorge trät, dass die erkrankten Kameraden der Alters- und Ehrenabteilung, sowie die Witwen unserer verstorbenen Kameraden, nicht in Vergessenheit geraten.

Musikzug
der Freiwilligen Feuerwehr
Spelle - Venhaus

Tätigkeitsbericht für die Zeit
Vom 21.11.2003 bis zum 19.11.2004

In der Zeit vom 21.11.2003 bis zum 19.11.2004 wurden vom Musikzug der Freiwilligen Feuerwehren Spelle/Venhaus folgende Veranstaltungen durchgeführt bzw. musikalisch umrahmt.

Auftritte Freiwillige Feuerwehren Spelle und Venhaus (3 Auftritte)

10.01.2004 Freundschaftstreffen Feuerwehren Spelle u. Beesten
12.03.2004 Generalversammlung Freiwillige Feuerwehr Venhaus
20.03.2004 Generalversammlung Freiwillige Feuerwehr Spelle

Schützenfeste (10 Auftritte)

20.05.2004 Schützenfest Spelle
21.05.2004 Schützenfest Spelle
09.05.2004 Schützenfest Altenlünne
10.05.2004 Schützenfest Altenlünne
31.05.2004 Schützenfest Venhaus
01.06.2004 Schützenfest Venhaus
13.06.2004 Schützenfest Beesten
14.06.2004 Schützenfest Beesten
04.07.2004 Schützenfest Wietmarschen
05.07.2004 Schützenfest Wietmarschen

Sonstige Auftritte für Schützenvereine (4 Auftritte)

30.04.2004 Generalversammlung Schützenverein Spelle
06.06.2004 Jubelschützenfest Holsten
13.11.2004 Volkstrauertag Spelle
14.11.2004 Volkstrauertag Venhaus

Kirche (2 Auftritte)

10.06.2004 Fronleichnam Spelle
10.06.2004 Fronleichnam Venhaus

Sonstige Auftritte (10Auftritte)

10.01.2004 Freundschaftstreffen FF Spelle/Beesten
15.02.2004 Geburtstag 70 Jahre Alfons Bültel
13.03.2004 Bosseln ab 30
02.04.2004 Freundschaftstreffen Kolpingkapelle Freren
09.06.2004 Geburtstag 65 Jahre Reinhold Lünnemann
11.06.2004 Hochzeit Günter und Simone
12.06.2004 Hahn holen Günter und Simone
02.07.2004 Scheibe bringen Schütte Venhaus
06.08.2004 Scheibe bringen Kampel Venhaus
01.09.2004 Haxenessen Krone

10.09.2004	Hochzeit Silke und HJ Schütte
12.09.2004	Pfarrfest Spelle
18.09.2004	Ausflug Slagharen Jugendliche
07.11.2004	St. Martin Bevergern
11.11.2004	St. Martin Spelle
11.11.2004	St. Martin Venhaus
13.11.2004	Gefallenenehrung Spelle
14.11.2004	Gefallenenehrung Venhaus
14.11.2004	St. Martin Messingen
19.11.2004	Generalversammlung Musikzug der Freiwilligen Feuerwehren Spelle/Venhaus

Insgesamt wurden 39 Auftritte/Termine wahrgenommen bei einer durchschnittlichen Dauer von jeweils 3 Stunden und einer durchschnittlichen Teilnehmerzahl von 32 Musikern. Über die Anzahl der Proben und die hier geleisteten Stunden gibt die Anwesenheitsstatistik Auskunft.

Spelle, 13.11.2004

Treffen der Altens- und Ehrenabteilung

22.2.'04

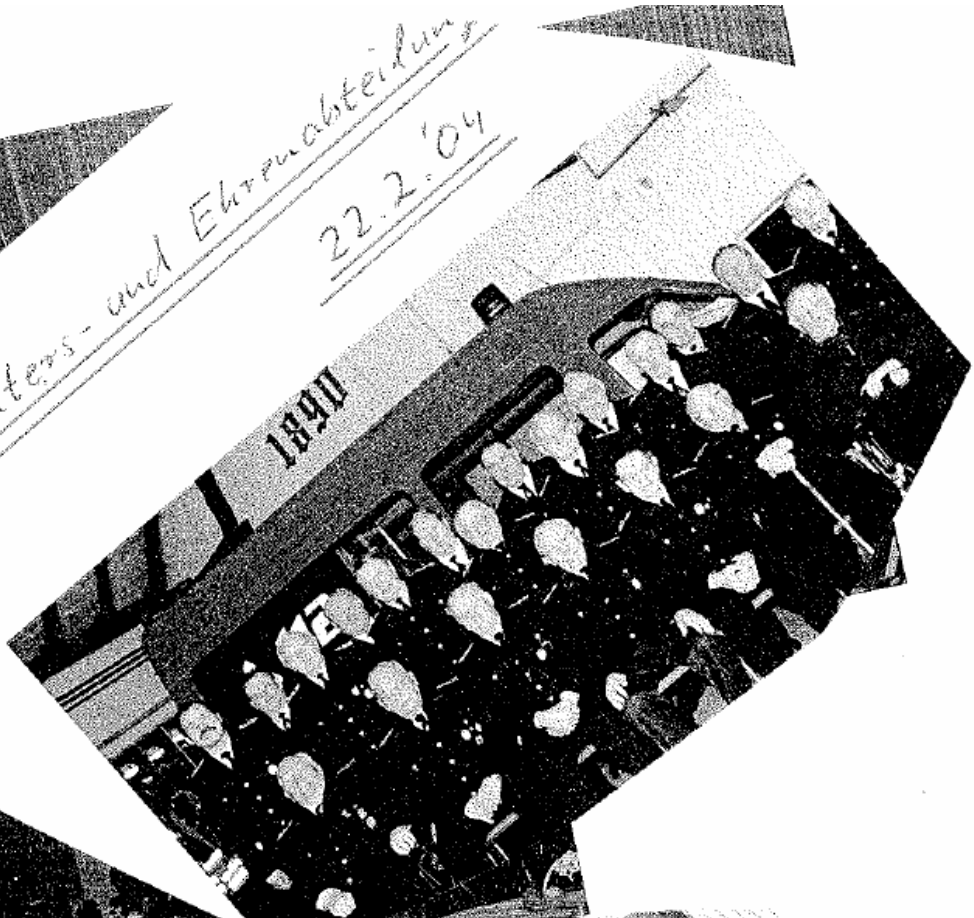

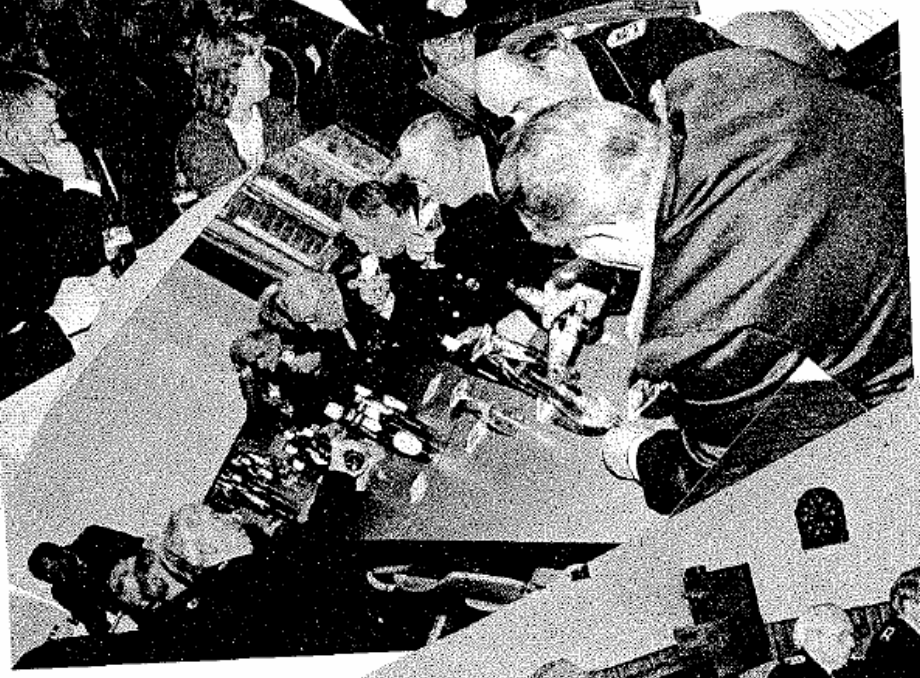

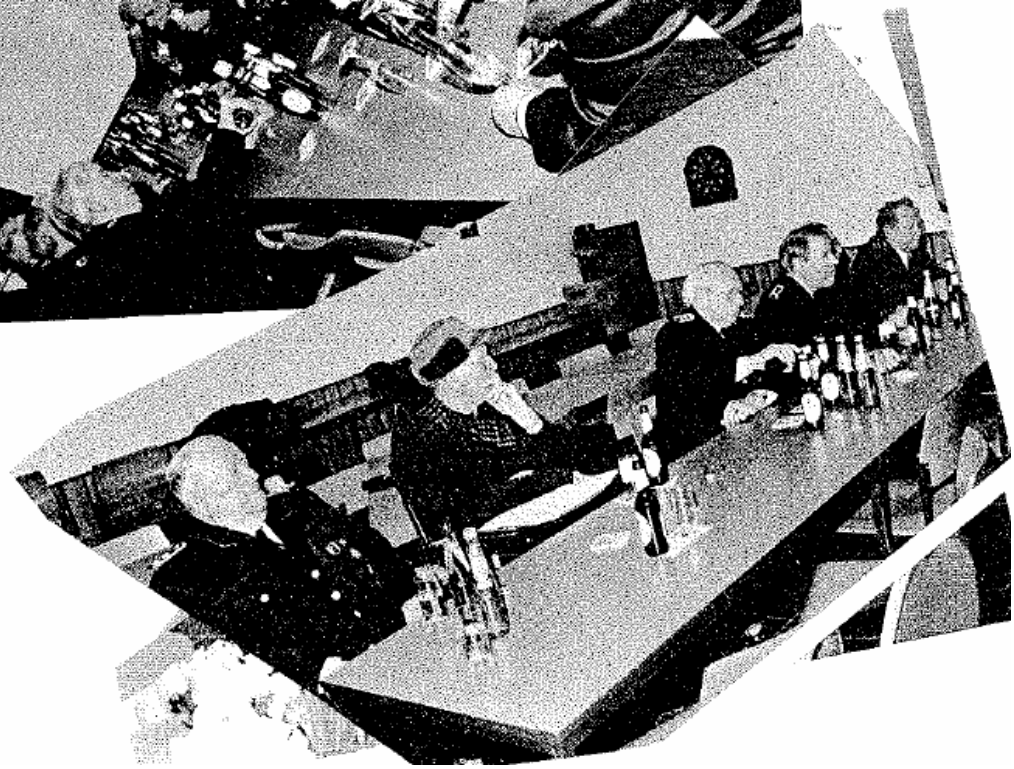

Jahresdienstversam

20.3.04 Wöh

LT 25.3.04

Finanzierung noch offen

Planung für Feuerwehrneubau weit vorangeschritten

Spelle (pe) In der Computeranimation ist bereits alles fertig, in der Realität müssen die Speller Feuerwehrleute noch etwas warten. Die Rede ist vom geplanten Feuerwehrgerätehaus an der Schapener Straße. Das Thema stand im Mittelpunkt der Sitzung des Samtgemeinderates am Dienstagabend.

Die Professionalität der Darstellung des Projektes durch Innenarchitekt Georg Kimmer im Sitzungssaal machte aber deutlich, wie wichtig das Vorhaben Rat und Verwaltung der Samtgemeinde ist. Der derzeitige Wöhlehof platzt für Schu- Platz, die Parkplatzsituation dort ist sehr schwierig", beschrieb Samtgemeindebürgermeister Josef Löcken die Lage.

Rat und Verwaltung haben deshalb die Planungen zur Errichtung des Neubaus beim Bauhof weit vorangetrieben. Wann der erste Spatenstich gefeiert werden kann, hängt allerdings noch in der Schwebe. Zur Finanzierung des Vorhabens in Höhe von 1,3 Millionen Euro ist die Samtgemeinde auf einen Zuschuss des Landkreises in Höhe von rund 100000 Euro aus Mitteln der Feuerschutzsteuer angewiesen. Von dort aber bislang noch [illegible]

Samtgemeinde[illegible] Löcken [illegible] in dieser [illegible] spräche [illegible]

nungssicherheit, [illegible] bäude möglichst [illegible] erstellen", sagte [illegible] Gute Vorar[illegible] schen Innen[illegible] Kimmer ge[illegible] lich stellte[illegible] dern mit [illegible] das Ge[illegible] zelne[illegible] hall[illegible] al[illegible]

DIE BÜHNE des [illegible] war fast zu klein, um all die Geehrten und Beförderten der Feuerwehr zu fassen. Zusammen mit den Gästen freuten sie sich über ihre Auszeichnungen.

Wehr musste 74-mal ausrück[illegible]

Aktuelle Informationen unter www.feuerwehr-spelle.de

Spelle „Wir wollen und müssen das Feuerwehrhaus bauen", sagte Samtgemeindebürgermeister Josef Löcken bei der Jahresdienstversammlung der Ortsfeuerwehr Spelle auf der Tenne des Wöhlehofs.

Mittlerweile hat der Samtgemeinderat die entsprechenden Planungen abgesegnet (unsere Zeitung berichtete). Eine besondere Ehrung erhielt Alfons Bültel vom [illegible] erwehrmusikzug Spe[illegible] haus. Bezirksbra[illegible] Karl-Heinz Schwarz [illegible] reichte ihm die golden[illegible] rennadel des Bundes D[illegible] scher Blas- und Volksmusik[illegible] für 50-jährige Mitgliedschaft.

Zu 19 Brandeinsätzen und 55 Hilfeleistungen mussten die 54 aktiven Mitglieder der Wehr im letzten Jahr ausrücken, berichtete Ortsbrandmeister Hubert Giese. Insgesamt leistete man 1219 Stunden für den Mitbürger. 7 Ausbildungslehrgänge auf Kr[illegible] ebene wurden besucht [illegible]

Die Ortsfeuerwe[illegible] ist jetzt auch im [illegible] einer eigen[illegible] treten. [illegible] www[illegible] [illegible] du[illegible] Aus[illegible]

Samtgemeinde[illegible] Josef Löck[illegible] Danke[illegible] W[illegible]

[illegible] ehr- [illegible] m, [illegible]

[illegible] Orts- [illegible] Giese [illegible] e ihn zum [illegible] ns in der Feuer- [illegible] ehr wichtig", hob [illegible] d Hummeldorf, stell- [illegible] etender Samtgemeinde- [illegible] rektor in Spelle, hervor. Er verpflichtete Julia Kruse und Eva Roling für den Feuerwehrmusikzug, Henning Fleege, Tim Litmeyer, Jens Pietsch und Sascha Roelfes nahm er als aktive Mitglieder in die Ortsfeuerwehr Spelle auf.

[illegible] d [illegible] ahre [illegible] wurde [illegible] rt. [illegible] ster Hubert [illegible] erte Elisabeth [illegible] Ober-, und Elke

AUCH BEI NACHT wird das künftige Feuerwehrgerätehaus an der Schapener Straße in Spelle der Planung zufolge einen ansprechenden Eindruck machen.

80. Geburstag

Andreas Holterhus

Kreisfeuerwehrverband
Lingen e.V.

URKUNDE

Die Wettbewerbsgruppe der
Ortsfeuerwehr Spelle
Gebietskörperschaft S
Landkreis/Region F

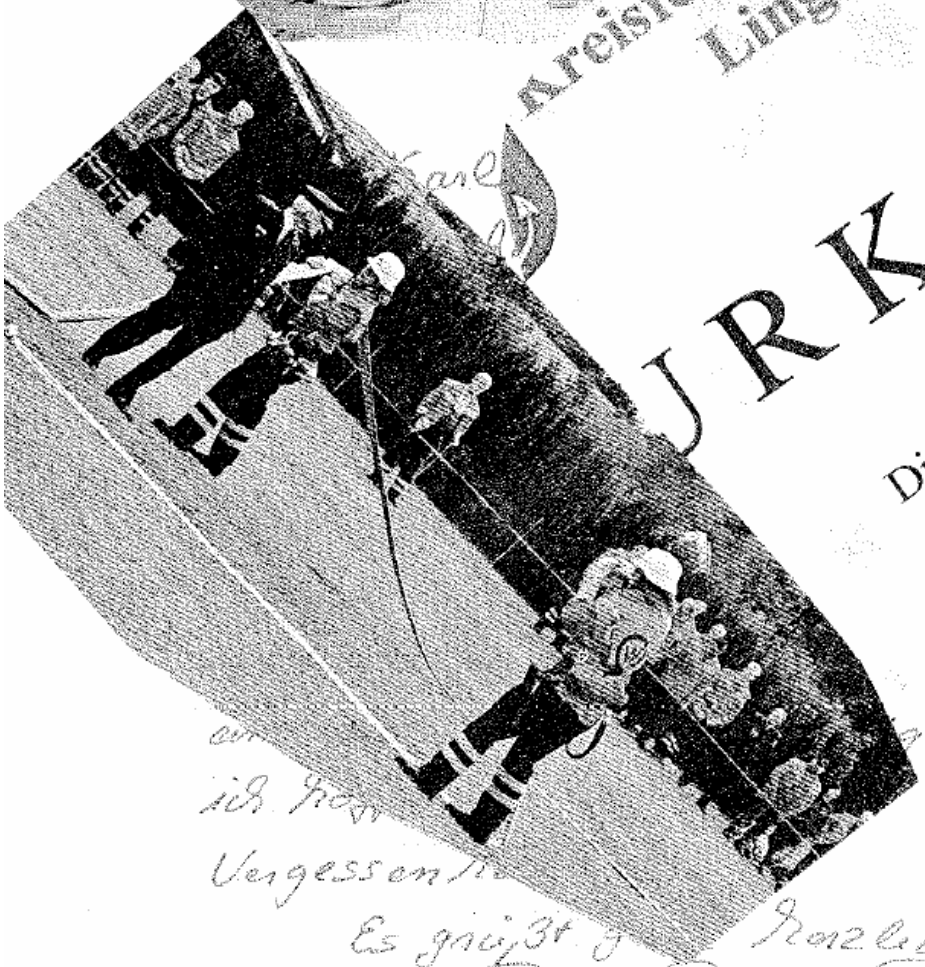

ich ... in
Vergessen ...
Es grüßt ... herzlich
Petra Achter

65. Geburstag

Paul Wilhes

2.10.'04

85. Geburstag

Franz Vehr

15.11.'04

LT 27.9.04

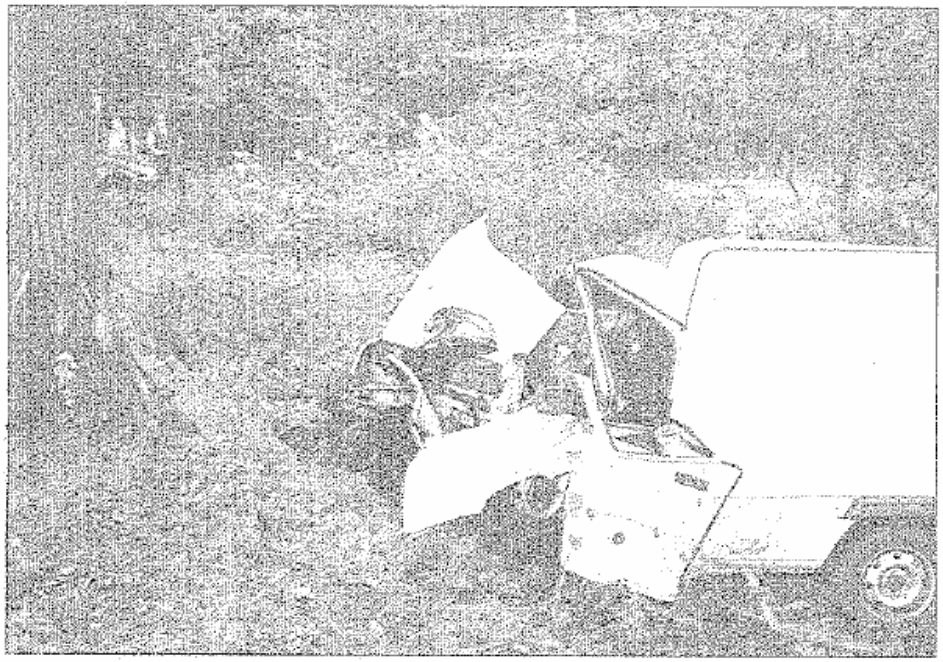

Ein Toter und zwei schwer Verletzte am Wochenende auf der K 308 in Heitel

Bei zwei schweren Verkehrsunfällen im Altkreis Lingen wurden am vergangenen Wochenende ein 53-jähriger Mann getötet und zwei junge Leute schwer verletzt. Tödlich verletzt wurde der Fahrer eines Renault Kastenwagens (im Bild links) am Samstagmittag um 13.40 Uhr bei einem schweren Verkehrsunfall in Heitel. Nach Auskunft der Polizei befuhr der 53-jährige Fahrer aus Listrup die K 308 in Richtung Varenrode. Kurz vor Heitel kam er aus ungeklärter Ursache nach rechts von der Fahrbahn ab und prallte praktisch ungebremst mit seinem Fahrzeug frontal gegen einen Baum. Durch den Aufprall wurde der Wagen in den Straßengraben geschleudert, wo er total beschädigt liegen blieb. Der Fahrer wurde in seinem Fahrzeug eingeklemmt. Spelles Feuerwehrarzt Dr. Wolfgang Brinkmann konnte nur noch den Tod feststellen. Einsatzkräfte der Ortsfeuerwehr Spelle bargen den eingeklemmten Toten. Der Rettungshubschrauber sowie ein Rettungswagen kamen nicht mehr zum Einsatz. Ein leicht und zwei schwer verletzt junge Männer im Alter schen 20 und 22 jahre die Insassen eine schädigten Opel Corsa (r im Bild) bei einem Un tagabend auf der B hausen-Biene. N der Polizei w Biene kom auffah der Ste- etenen k, dass der bereich he- e und mehrere tenraum landete. g wie ein Ge- e Meter durch die arzte und die Besat- von zwei Rettungswa- kümmerten sich um die Verletzten. Sie wurden ins St.-Bonifatius-Hospital gebracht. Einsatzkräfte der Ortsfeuerwehr Holthausen halfen bei der Beseitigung der Unfallschäden. Eine Spezialfirma musste die Straße von einem dichten Ölfilm reinigen.

27/09/04 LT

Freiwillige Feuerwehr
Samtgemeinde Spelle
Ortsfeuerwehr Spelle

SO SCHÜTZEN SIE IHR KIND VOR VERBRENNUNGEN

LIEBE ELTERN,

noch immer verbrennen sich 3000 Kinder pro Jahr in Deutschland so schwer, dass si
lebenslange Narben davontragen. Wir wollen Ihnen helfen, Ihr Kind und Ihre Fami
vor solchen Unfällen zu schützen!

BEDENKEN SIE:

Schon 52° Celsius heißes Wasser schädigt die Haut. Der Inhalt einer Tasse ka
30% der Körperoberfläche eines Säuglings oder Kleinkindes verbrühen.

VERBRENNUNGEN UND VERBRÜHUNGEN SIN

HÄUFIGSTE UNFALLURSACHE BEI KINDE

GEFAHREN IN DE

Stellen Sie Tassen
Tisches. Verwe
Achten Sie
Kochen S
damit
sich
St

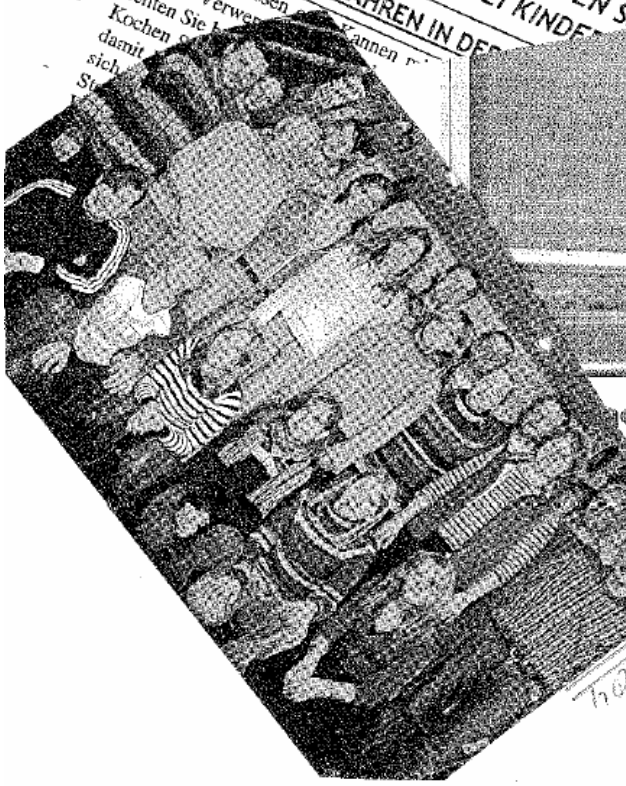

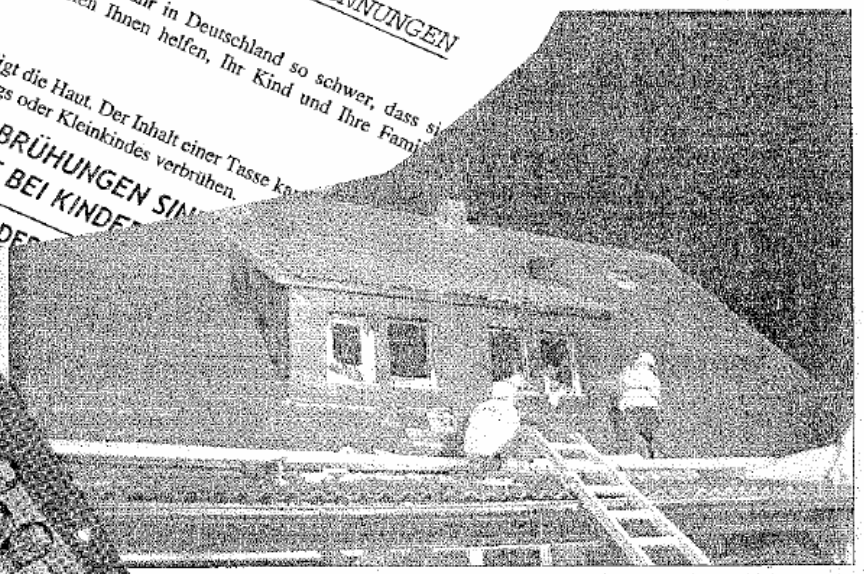

cht auf Rauchvergiftung ins Krankenhaus

es für die
ehr Ven-
m Sonn-
r wur-
zu ei-
He-
on
n-
r

Spelle zur Unterstützung mitalarmiert, da sich noch Personen in dem Gebäude aufhalten sollten. Dieses bestätigte sich jedoch nicht, da Bewohner den durch den Sohn der Familie rechtzeitig geweckt worden waren. Der Sohn musste anschließend mit dem Verdacht einer Rauchvergiftung in das Krankenhaus Thuine gebracht werden. Schnell hatten die Wehrmänner das Feuer unter Kontrolle, jedoch wurde die Oberwohnung durch starke Hitze und Raucheinwirkung zerstört. Noch in der Nacht nahmen Brandermittler der Polizei ihre Arbeit auf, konnten aber zur Brandursache und Schadenshöhe noch keine Angaben machen.

Foto: Hermann Bojer

LT 29/11/04

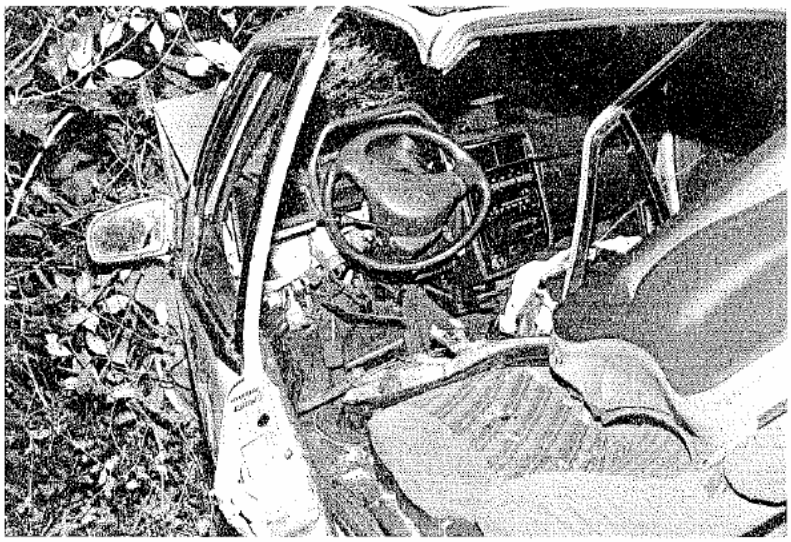

Lokales

LT 28/12/04

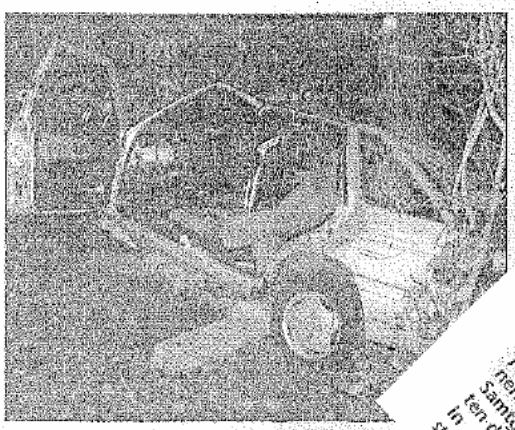

21-Jähriger schwer verletzt

Schwer verletzt wurde am Montagabend gegen 20.45 Uhr ein 21-jähriger Pkw-Fahrer bei einem Verkehrsunfall in Spelle-Venhaus. Nach Auskunft der Polizei befuhr er die Bönnestraße von Varenrode nach Venhaus. Nach Durchfahren einer Linkskurve kam er vermutlich ins Schleudern und prallte seitlich mit der Beifahrerseite in den rechten Straßengraben. Für die alarmierten Einsatzkräfte der Ortsfeuerwehr Spelle gestaltete sich die Rettung des eingeklemmten Fahrers sc[illegible] rig. Zunächst musste die [illegible] rosserie abgestützt werden. Erst nach Abtrennen der hinteren Tür und des Mittelholms kam man an den Verletzten heran und konnte ihn aus seinem Fahrzeug befreien. Der Notarzt aus Rheine und Feuerwehrarzt Dr. Wolfgang Brinkmann nahmen die Erstversorgung vor. Der junge Mann wurde mit schweren Verletzungen ins Krankenhaus gebracht. Der Pkw wurde total demoliert.

Spelle: Neubau für Feuerwehr im Haushalt 2005

Erhebliche Neuverschuldung

Spelle (pe) Schulbereich der S[illegible] Zur Finanzierung des neuen meinde. Hier sind der Feuerwehrgerätehauses an ben Hummeldorfs zu der Schapener Straße in vestitionen von 583 Spelle muss die Samtge- vorgesehen. Für de meinde Spelle im nächsten der Ganztagsbetr Jahr erhebliche Kredite auf- Schulzentrum – nehmen. Die Mitglieder des ten 1,1 Millione Samtgemeinderates stimm- ein entsprechen ten dem Haushaltsplan 2005 beim Land ge in der letzten Sitzung ein- Ohnehin lieg stimmig zu. Leute Rat und

Jahresabschluß 30.12.04

Schießstand Spelle

Am Samstag, den 14.03.79 fand die Generalversammlung in der Gaststätte Mier statt, zu der ordnungsgemäß eingeladen wurde.

Auf der Tagesordnung standen folgende Punkte:

1. Begrüßung
2. Totenehrung
3. Protokoll der letzten Versammlung;
4. Jahresbericht
5. Kassenbericht
6. Beförderungen
7. Verschiedenes

Nach dem Treffpunkt um 17⁰⁰ am Gerätehaus ging es per Maschinensik durchgeführt von der Feuerwehrkapelle, zur Gaststätte Mier. OBM Roelfe eröffnete die Versammlung und begrüßte alle anwesenden Feuerwehrkameraden, besonders KBM Hüllsieck, den Abschnittsleiter Süd, Kowalmann, SGBM Löcken, SGD Albers, sowie SGBM Reker ließen sich entschuldigen.
Man gedachte dann in kurzer Stille den verstorbenen Feuerwehrkamera
Es folgten Protokoll der letzten Versammlung, Jahres- und Kassenbericht. Hiermit war die Versammlung einverstanden.
Beim Jahresbericht wurden die einzelnen Aufzeichnungen der Gruppe dargelegt und vorgetragen. Gegenüber dem Vorjahr war eine Verbesserung zu verzeichnen.
Nach einigen Darbietungen der Feuerwehrkapelle, die in den Pausen die Versammlung umrahmte, wurde Kamerad Jaske zum Löschmeister befördert.
Unter dem Punkt Verschiedenes wurden mehrere Angelegenheiten besprochen.
Zunächst wurde von der Versammlung abgestimmt, einen ½ tägi Ausflug durchzuführen. In den Festausschuß wurden ernannt

Aug. Hecke, H. Jeiger, Fr. J. Rekers, R. Segers u. R. Meß.
SGBM Löcken sprach dann den Dank an die Freiw. Feuerwehr Spelle aus, die mit der Durchführung der Feuerwehrwettkämpfe guten Dienst geleistet hätten. Es wurde erwähnt, daß alle 4 Feuerwehren der Samtgemeinde teilgenommen und plaziert waren. Auch an die gute Zusammenarbeit bei Bränden, Probealarm usw. wurde hingewiesen.

Es wurde dann alte Reifen zum Verkauf aus Feuerwehrbeständen zum Kauf angeboten. Interessierte könnten sich direkt an den Geräte-wart. Kamerad Meyer, wenden. Dann wurde hingewiesen, daß die Grundrisse des neuen Gerätehauses vorliegen, und ein Kommandowagen für die Freiw. Feuerwehr angeschafft werden soll. Ein entsprechender Antrag soll gestellt werden.

Ein Schreiben der Samtgemeinde wurde vorgetragen, indem zum Ausdruck kam, daß Vorsicht geboten sei bei der Anpreisung von Feuerlöschern, die von Haus zu Haus angeboten wurden, bzw. werden.

KBM Hülsiech, sowie Kollege Konermann richteten dann noch ihre Grußworte und Dank an die Feuerwehrkameraden aus für die geleistete Arbeit. Kamerad A. Holterhus führte dann einen Film über die durchgeführten Wettkämpfe mit allem "drum + dran", vor. Der Beifall der Versammlung war der Dank für diese Aufnahmen.

Zum Abschluß wurde ein kleiner Imbiß gereicht. Die Versammlung wurde gegen 20⁰⁰ geschlossen.

An dieser Versammlung waren 61 Mitglieder anwesend, wie auch aus der Anwesenheitsliste zu ersehen ist.

[illegible]

[illegible]

Am Samstag, 8. Dezember 79 fand die Vierteljahresversammlung in der Gaststätte Segers statt, zu der ordnungsgemäß eingeladen wurde.

Auf der Tagesordnung standen folgende Punkte:

I. Begrüßung
II. Totenehrung
III. Protokoll der letzten Versammlung
IV. Kassenbericht
V. Verschiedenes

Nach dem Treffpunkt am Gerätehaus ging es per Marschmusik, durchgeführt von der Feuerwehrkapelle, zur Gaststätte Segers. OBM Raelfescruffuele die Versammlung und begrüßte alle anwesenden Feuerwehrkameraden, besonders KBM Hüllsieck, den Abschnittsleiter Süd, Kameradkonermann, SGBM Löcken und SGBM Reher. Die Gemeindevertretung ließ sich entschuldigen.

Man gedachte dann in kurzer Stille den verstorbenen Feuerwehrkameraden. Es folgte das Protokoll der letzten Versammlung. Dieses wurde von der Versammlung genehmigt. Im Anschluß daran wurde der Kassenbericht erläutert und Ein- und Ausgaben in Kurzform vorgetragen. Ein gutes Plus ist der Lohn für die gute Kassenführung.

Unter Punkt Verschiedenes waren viele Punkte zu besprechen. Zunächst wurde eine Kursusteilnahme für Kamerad Meyer als Lehrgang Gerätewart an der Feuerwehrschule ausgehändigt. Es wurde dann u.a. erwähnt, daß Kameraden Leukkert, Giese, W.H. Sander + E. Köster noch den Grundlehrgang zu absolvieren haben. An alle Feuerwehrkameraden wurde dann der ausgearbeitete Alarmplan verteilt.

Es wurde dann bemängelt, daß bei einem Probealarm die Teilnahme der Feuerwehrkameraden zu wünschen übrig läßt. An alle wurde appeliert,

die Teilnahme ernst zu nehmen.
SGBM Löcken erläuterte die neue Gebührenordnung mit ihren Satzungen + Entschädigungen bei Verdienstausfall. Es wurde dann von KBM Hüllsieck dargelegt, daß in der heutigen Zeit die Hilfeleistungen der Feuerwehren die Brandeinsätze übersteigen. Daher müssen die Feuerwehren mit allen neuesten Mitteln ausgerüstet sein und das daher insgesamt 90.000,- DM für alle 4 Wehren der Samtgemeinde hierfür zur Verfügung gestellt bzw. anlegt würden.

Danach sprach Kamerad Konermann über die Grundlehrgänge auf Kreisebene und dankte allen Feuerwehrkameraden, wie zuvor SGBM Löcken + KBM Hüllsieck, für die geleistete Arbeit.
Es folgte der Hinweis, am 12. Januar das traditionelle Kameradschaftsfest mit der Freiw. Besten durchzuführen. Um rege Teilnahme wurde gebeten.
Angeregt wurde, fordernde Mitglieder in die Freiw. Feuerwehr aufzunehmen. Die Angelegenheit soll noch genauestens im Kommando besprochen werden.

Es ist noch zu erwähnen, daß die Versammlung mit der Darbietungen der Feuerwehrkapelle umrahmt wurde.

Zum Abschluß wurde ein kleiner Imbiß gereicht. Gegen 19⁰⁰ wurde die Versammlung geschlossen.

An dieser Versammlung waren 57 Mitglieder anwesend, wie auch aus der Anwesenheitsliste zu sehen ist.

Adolf
Karl Müer

Ausbildungsdienst 19.30 Uhr. Feuerwehr Spelle 2005 (1. Halbjahr'05) — Ausbilder

Datum	Thema	Nachname / Vorname
4. Jan. 05	Unfallverhütungsvorschrift / Verhalten an der Einsatzstelle	Wilmes Klaus
8. Jan. 05	Feuerwehr Fest in Beesten	Alle Feuerwehrkameraden
18. Jan. 05	Erste Hilfe Lehrgang	DRK Spelle
25. Jan. 05	Erste Hilfe Lehrgang	DRK Spelle
2. Feb. 05	Erste Hilfe Lehrgang	DRK Spelle
15. Feb. 05	Atemschutz	Wilmes Aloys
1. Mrz. 05	Retten mittels Rettungsmatratze (Altenwohnheim)	Roelfes Karl-Heinz
8. Mrz. 05	Löschwasserbrunnen (Ausbl.DV-2)	Alle Aktiven
15. Mrz. 05	Verh.bei Brandsicherheitsw. / vor-während n.dem Einsatz	Stappers Stephan
19. Mrz. 05	Jahresdienstversammlung	Alle Feuerwehrkameraden
22. Mrz. 05	Löschwasserbrunnen (Ausbl.DV-2)	Alle Aktiven
29. Mrz. 05	Sturmschäden, sicherer Einsatz einer Motorsäge	Rekers Jürgen
5. Apr. 05	Löschwasserbrunnen (Ausbl.DV-2)	Alle Aktiven
12. Apr. 05	Einsatzübung und Objektkunde in der Speller Welle	Wilmes Aloys
19. Apr. 05	Löschwasserbrunnen (Ausbl.DV-2)	Alle Aktiven
26. Apr. 05	Funkübung mit Buchstabier-ABC	Stappers Stephan
10. Mai. 05	Fahrzeugkunde	Wolters Gerd
24. Mai. 05	Personenrettung aus LKW / Bergung von LKW / mit DRK	Wolters Gerd
7. Jun. 05	Einsatzübung und Objektkunde in der Kornbrennerei Sandtel	Giese Hubert
21. Jun. 05	Tierrettung allg., Verhalten von Tieren etc.	Rekers Jürgen

Ausbildungsdienst 19.30 Uhr. Feuerwehr Spelle 2005 (1. Halbjahr ' 05) — Ausbilder

Datum	Thema	Nachname / Vorname
5. Jul. 05	Schiffbr.am Speller Hafen, Ölsperre auf offenem Gewässer	Brink Günter
19. Jul. 05	Vorgehensweise Wassergefährdenden Stoffen / Löschmitteln	Brink Günter
2. Aug. 05	Atemschutzgewöhnungsübung	Wilmes Aloys
6. Aug. 05	Samstag; Grillabend	Alle Aktiven
16. Aug. 05	Einsatzübung mit THW / DRK	Giese Hubert
19.-21.08.05	Ausflug nach Berlin	Alle Feuerwehrkameraden
30. Aug. 05	Wasserführende Armaturen	Rekers Jürgen
6. Sep. 05	Löschwasserbrunnen (Ausbl.DV-2)	Alle Aktiven
13. Sep. 05	Einsatzübung VU	Rekers Jürgen
20. Sep. 05	Löschwasserbrunnen (Ausbl.DV-2)	Alle Aktiven
27. Sep. 05	Ausleuchten eines Hubschrauberlandeplatzes	Roelfes Karl-Heinz
4. Okt. 05	Löschwasserbrunnen (Ausbl.DV-2)	Alle Aktiven
11. Okt. 05	Atemschutzstrecke 1.Termin	Wilmes Aloys
18. Okt. 05	Löschwasserbrunnen (Ausbl.DV-2)	Alle Aktiven
25. Okt. 05	Heben und Bewegen von Lasten	Wolters Gerd
5. Nov. 05	Samstag; 08°°Uhr Hydrantenpflege	Alle Aktiven
8. Nov. 05	Maschinisten – Ausbildung	Rekers Jürgen
22. Nov. 05	Atemschutzstrecke 2.Termin	Wilmes Aloys
6. Dez. 05	Einsatzübung	Wilmes Aloys
20. Dez. 05	Inventur	Alle Aktiven
30. Dez. 05	Jahresabschluss 2005	Alle Feuerwehrkameraden

Den gefallenen, vermissten und verstorbenen Kameraden der Freiwilligen Feuerwehr Spelle gilt unser ehrendes Gedenken!

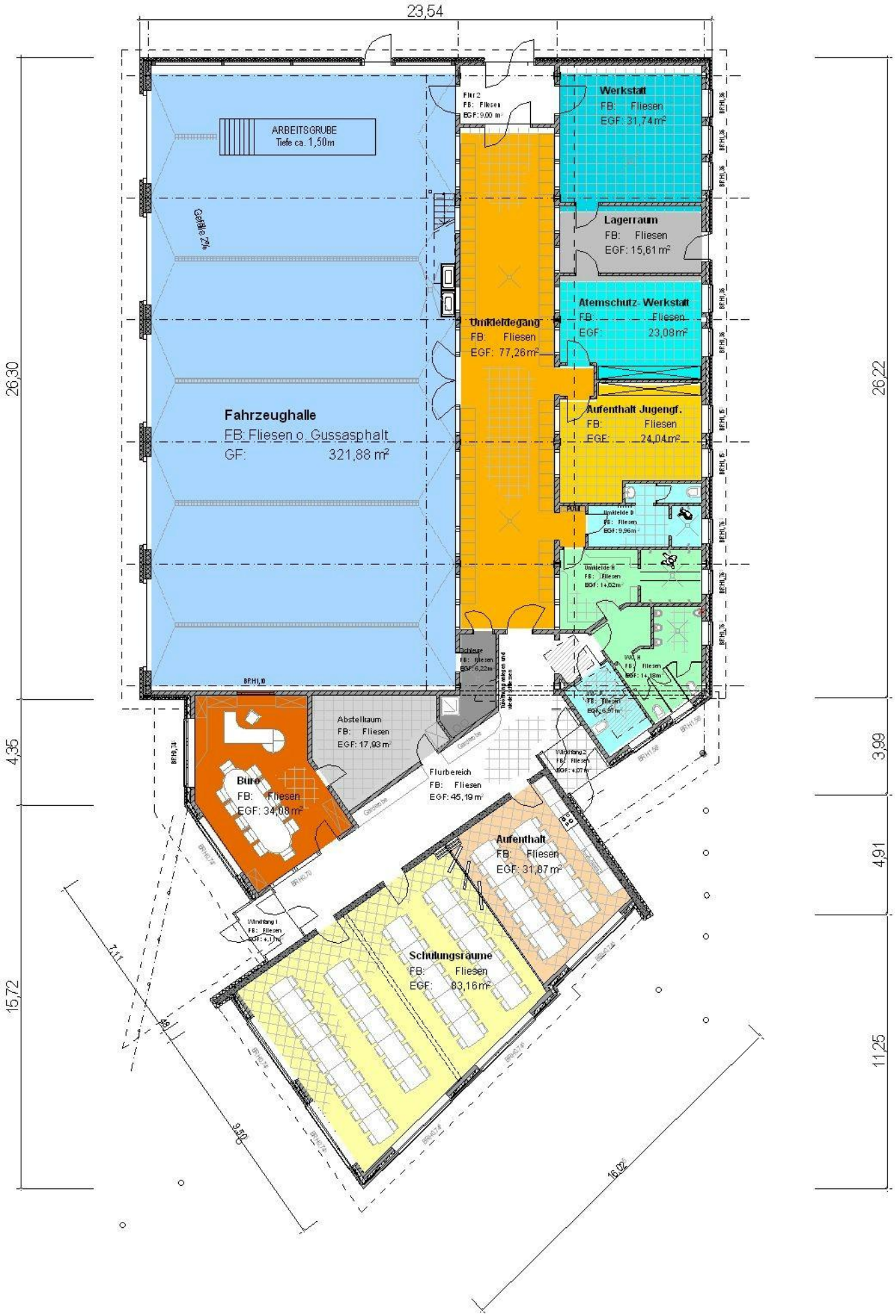
23,54
ARBEITSGRUBE
Tiefe ca. 1,50m
Gefälle 2%
Fahrzeughalle
FB: Fliesen o. Gussasphalt
GF: 321,88 m²
Flur 2
FB: Fliesen
EGF: 9,00 m²
Werkstatt
FB: Fliesen
EGF: 31,74 m²
Lagerraum
FB: Fliesen
EGF: 15,61 m²
Atemschutz- Werkstatt
FB: Fliesen
EGF: 23,08 m²
Umkleidegang
FB: Fliesen
EGF: 77,26 m²
Aufenthalt Jugengf.
FB: Fliesen
EGF: 24,04 m²
Abstellraum
FB: Fliesen
EGF: 17,93 m²
Büro
FB: Fliesen
EGF: 34,08 m²
Flurbereich
FB: Fliesen
EGF: 45,19 m²
Aufenthalt
FB: Fliesen
EGF: 31,87 m²
Schulungsräume
FB: Fliesen
EGF: 83,16 m²
26,30
4,35
15,72
26,22
3,99
4,91
11,25
7,11
9,50
16,02